

Citadele Index

Latvijas uzņēmēju aptaujas rezultāti

2010. gada septembris

SATURA RĀDĪTĀJS

Pētījuma apraksts	5
Terminu skaidrojums.....	6
Galvenie secinājumi	7
Atskaites analītiskā daļa	11
Citadele Index izmaiņas kopš 2004. gada 1. ceturkšņa	13
Citadele Index tagadnes un nākotnes indeksu izmaiņas kopš 2004. gada 1. ceturkšņa.....	14
Citadele Index apakšindeksu izmaiņas kopš 2004. gada 1. ceturkšņa	15
Citadele Index izmaiņas dažādās uzņēmēju grupās kopš 2004. gada 1. ceturkšņa	17
1. Valsts vispārējās ekonomiskās aktivitātes vērtējumu indeksi	23
2. Pārstāvētās nozares ekonomiskās aktivitātes vērtējumu indeksi.....	31
3. Pārstāvētās nozares konkurences vērtējumu indeksi	39
4. Uzņēmuma apgrozījuma vērtējumu indeksi.....	47
5. Uzņēmuma rentabilitātes vērtējumu indeksi	55
6. Uzņēmuma finansiālā stāvokļa vērtējumu indeksi.....	63
7. Darbinieku skaita uzņēmumā vērtējumu indeksi	71
8. Investīciju apjoma uzņēmumā vērtējumu indeksi	79
Pielikumi	87
Pētījuma tehniskā informācija	89
Aptaujāto uzņēmumu profils.....	91
Citadele Index aprēķināšanas metodoloģija	92
Aptaujas anketa.....	94

PĒTĪJUMA APRAKSTS

Kopš 2004. gada sākuma reizi ceturksnī tiek veikts pētījums, kura rezultātā tiek aprēķināts Citadele Index (iepriekš Parex Index). Pētījuma pamatā ir dažādu nozaru un lieluma Latvijas uzņēmumu vadītāju aptauja. Aptaujas laikā tiek noskaidrots uzņēmēju vērtējums pašreizējai situācijai un prognozes nākamajiem 6 mēnešiem tādos jautājumos kā vispārējā ekonomiskā aktivitāte valstī un attiecīgā uzņēmēja pārstāvētajā nozarē, kā arī tādiem uzņēmuma darbības rādītājiem, kā rentabilitāte, apgrozījums, finansiālais stāvoklis, darbinieku skaits, investīciju apjoms un konkurences līmenis nozarē. Citadele Index tiek aprēķināts, balstoties uz uzņēmēju sniegtajiem vērtējumiem augšminētajos jautājumos.

Kopumā katrā pētījumā tiek aptaujāti 750 uzņēmumu vadītāji, kuri tiek izvēlēti atbilstoši kvotu izlasei. Respondentu kvotas tiek noteiktas, balstoties uz uzņēmuma pamatdarbības NACE kodu un tās ir proporcionālas tam, cik liels ir katra NACE koda pārstāvēto uzņēmumu ieguldījums kopējā Latvijas iekšzemes kopproduktā (IKP). Respektīvi, ja kāda nozare sastāda lielāku daļu no Latvijas IKP, tad attiecīgi šajā darbības sfērā tiks aptaujāti salīdzinoši vairāk uzņēmēji. Ik gadu uzņēmumu skaits katrā kvotā tiek pārrēķināts, balstoties uz jaunākajiem Centrālās statistikas pārvaldes (CSP) publicētajiem datiem par IKP struktūru. Aptaujas izlases veidošanai tiek izmantota uzņēmumu datu bāze, kuru pēc iepriekš minētajiem parametriem sagatavoja CSP, bet daļa uzņēmumu kontaktu tiek iegūta arī no publiski pieejamām datu bāzēm.

Aptauja tiek veikta izmantojot divas metodes: telefonintervijas un web-aptauju. Respondentiem tiek dota iespēja izvēlēties viņiem ērtāko intervijas formu. Respondentu kopumu daļēji veido jau iepriekšējo aptauju dalībnieki, kuri ir piekrituši piedalīties nākošajos pētījumos, un daļēji no jauna pēc nejaušās izlases principa izvēlēti respondenti.

Pētījuma atskaite sastāv no divām daļām: pirmajā daļā iekļauti pētījuma galvenie secinājumi un grafiku formā atspoguļotie rezultāti; otrajā daļā ir datu tabulas, kurās atspoguļots detalizēts atbilžu sadalījums uz aptaujā uzdotajiem jautājumiem dažādās respondentu grupās.

2010. gada septembris ir jau divdesmit sestais ceturksnis, kurā ir iegūta informācija par Latvijas uzņēmēju noskaņojumu. Jāatzīmē, ka indeksa svārstības precīzi atspoguļo Latvijas uzņēmēju noskaņojuma izmaiņas, un nu jau gandrīz septiņu gadu laikā ir pierādījies, ka indeksa svārstības ir apsteidzošas un korelē ar atsevišķiem Latvijas makroekonomiskajiem rādītājiem.

PĒTĪJUMĀ IZMANTOTO TERMINU SKAIDROJUMS

NACE kods – kods, kurš apraksta uzņēmuma galveno darbības veidu un pēc kura uzņēmumi tiek klasificēti Latvijas Republikas Centrālajā statistikas pārvaldē (CSP); tiek izmantota NACE klasifikācijas redakcija, pēc kuras CSP apkopo statistiku par iekšzemes kopproduktu pa darbības veidiem (NACE redakcija 1.1.).

NOZARE

Ražošanas nozares NACE kodī: A, B, C, D, E

Tirdzniecības nozares NACE kodī: G

Būvniecības nozares NACE kodī: F

Pakalpojumu nozares NACE kodī: H, I, J, K, M, N, O

APGROZĪJUMS – uzņēmuma finansiālais apgrozījums pēdējā finanšu gada laikā. Visi uzņēmumi atbilstoši to apgrozījuma lielumam ir sadalīti piecās līdzīgās grupās – kvintilēs. Katra pētījuma atskaitē kvintiles tiek pārrēķinātas atkarībā no respondentu sniegtajām atbildēm: 1. kvintile aptver uzņēmumus ar zemāko apgrozījumu, bet 5. kvintile – uzņēmumus ar augstāko apgrozījumu.

2010. gada septembris

1. kvintile (zemākais apgrozījums)	Līdz Ls 25 000
2. kvintile	Ls 25 001 – 95 000
3. kvintile	Ls 95 001 – 250 000
4. kvintile	Ls 250 001 – 1 000 000
5. kvintile (augstākais apgrozījums)	Ls 1 000 001 un vairāk

UZŅĒMUMA LIELUMS

Mikrouzņēmumi – darbinieku skaits: 1 – 10;

Mazie uzņēmumi – darbinieku skaits: 11 – 49;

Vidējie uzņēmumi – darbinieku skaits: 50 – 249;

Lielie uzņēmumi – darbinieku skaits: 250 un vairāk.

REĢIONS

Rīga – Rīgas pilsēta.

Pierīga – Alojās novads, Ādažu novads, Babītes novads, Baldones novads, Carnikavas novads, Engures novads, Garkalnes novads, Ikšķiles novads, Inčukalna novads, Jaunpils novads, Jūrmala, Kandavas novads, Krimuldas novads, Ķeguma novads, Ķekavas novads, Lielvārdes novads, Limbažu novads, Mālpils novads, Mārupes novads, Ogres novads, Olaines novads, Ropažu novads, Salacgrīvas novads, Salaspils novads, Saulkrastu novads, Sējas novads, Siguldas novads, Stopiņu novads, Tukuma novads.

Vidzeme – Alūksnes novads, Amatas novads, Apes novads, Beverīnas novads, Burtnieku novads, Cesvaines novads, Cēsu novads, Ērgļu novads, Gulbenes novads, Jaunpiebalgas novads, Kocēnu novads, Līgatnes novads, Lubānas novads, Madonas novads, Mazsalacas novads, Naukšēnu novads, Pārgaujas novads, Priekuļu novads, Raunas novads, Rūjienas novads, Smiltenes novads, Strenču novads, Valkas novads, Valmiera, Varakļānu novads, Vecpiebalgas novads.

Kurzeme – Aizputes novads, Alsungas novads, Brocēnu novads, Dundagas novads, Durbes novads, Grobiņas novads, Kuldīgas novads, Liepāja, Nīcas novads, Pāvilostas novads, Priekules novads, Rojas novads, Rucavas novads, Saldus novads, Skrundas novads, Talsu novads, Vaiņodes novads, Ventspils, Ventspils novads.

Zemgale – Aizkraukles novads, Aknīstes novads, Auces novads, Bauskas novads, Dobeles novads, Iecavas novads, Jaunjelgavas novads, Jelgava, Jelgavas novads, Jēkabpils, Jēkabpils novads, Kokneses novads, Krustpils novads, Neretas novads, Ozolnieku novads, Pļaviņu novads, Rundāles novads, Salas novads, Skrīveru novads, Tērvetes novads, Vecumnieku novads, Viesītes novads.

Latgale – Aglonas novads, Baltinavas novads, Balvu novads, Ciblas novads, Dagdas novads, Daugavpils, Daugavpils novads, Ilūkstes novads, Kārsavas novads, Krāslavas novads, Līvānu novads, Ludzas novads, Preiļu novads, Rēzekne, Rēzeknes novads, Riebiņu novads, Rugāju novads, Vārkavas novads, Viļakas novads, Viļānu novads, Zilupes novads.

APDZĪVOTAS VIETAS TIPS

Rīga – Rīgas pilsēta;

Cita pilsēta – citas Latvijas pilsētas;

Lauki – pārējā Latvijas teritorija.

Galvenie secinājumi

GALVENIE SECINĀJUMI

Citadele Index (CX)

Pētījuma pamatzdevums ir aprēķināt vienotu indeksu, kas raksturo Latvijas uzņēmēju vērtējumu ekonomiskajam stāvoklim valstī. Ja CX indekss (tāpat kā to veidojošie apakšindeksi) ir virs 50 punktu robežas, tas liecina par uzņēmēju optimismu (uzlabojās/ uzlabosies, palielinājās/ palielināsies) vispārējās situācijas (vai konkrētā jautājuma) vērtējumā, savukārt, ja tas nerasniedz 50 punktu robežu, tad var runāt par pesimismu (samazinājās/ samazināsies, pasliktinājās/ pasliktināsies).

Tā kā šis ir divdesmit sestais šāda veida pētījums, tas nozīmē, ka ir iespēja sekot indeksa svārstībām jau gandrīz septiņu gadu garumā. 13. un 14. lapaspusē aplūkojama CX un tagadnes un nākotnes indeksu dinamika, 15. un 16. lapaspusē atainotas CX apakšindeksu izmaiņas, savukārt 17. – 22. lapaspusē parādītas CX izmaiņas dažādās uzņēmēju grupās.

Saskaņā ar pētījuma rezultātiem **2010. gada septembrī Citadele Index vērtība ir 51.21 punkts un tādējādi tas pirmo reizi kopš 2007. gada beigām pārsniedz 50 punktu robežu – līdz ar to var apgalvot, ka uzņēmēju noskaņojums šobrīd pēc ilga pesimisma perioda ir kopumā raksturojams kā optimistisks**. Salīdzinot ar 2010. gada martu, indeksa vērtība ir palielinājusies diezgan ievērojami – par 7.57 punktiem.

Aplūkojot Citadele Index vērtības dažādās tautsaimniecības nozarēs, vērojams, ka septembrī visās nozarēs indeksa vērtība ir virs 50 punktu robežas: vislielākā indeksa vērtība ir būvniecības nozarē (52.75 punkti), seko ražošana (51.51), pakalpojumu sfēra (51.06) un tirdzniecība (50.73). Būvniecībā strādājošo uzņēmumu grupā arī vērojams vislielākais indeksa pieaugums kopš 2010. gada marta – par 12.57 punktiem, bet citās nozarēs indekss palielinājies par 6 – 8 punktiem.

Attiecībā uz indeksa vērtībām uzņēmumu grupās pēc darbinieku skaita, jāatzīmē, ka mikrouzņēmumu grupā indeksa vērtība ir nedaudz zem 50 punktu atzīmes (49.96), savukārt pārējās grupās tā pārsniedz šo robežu. Salīdzinoši optimistiskākie ir lielo uzņēmumu vadītāji (indeksa vērtība: 56.61), tad seko mazo (52.95) un vidējo (52.39) uzņēmumu vadītāji. Lielo uzņēmumu grupā indeksa vērtība, salīdzinot ar martu, ir pieaugusi par 10.39 punktiem, pārējās grupās par 7 – 8 punktiem.

Attiecībā uz uzņēmumu dalījumu grupās pēc apgrozījuma lieluma, vērojams, ka uzņēmumu, kuru apgrozījums atbilst 1. kvintilei (t.i., uzņēmumi par vismazāko apgrozījumu), grupā indeksa vērtība ir mazāka par 50 punktiem (46.71 punkts), bet pārējās grupās tā pārsniedz 50 punktu robežu, pie tam uzņēmēji, kuru uzņēmuma apgrozījums atbilst 4. un 5. kvintilei, ir optimistiskāki nekā tie uzņēmēji, kuru uzņēmuma apgrozījums atbilst 2. un 3. kvintilei.

Aplūkojot pētījuma rezultātus reģionālā griezumā, vērojams, ka indeksa vērtība pārsniedz 50 punktu robežu Rīgas (indeksa vērtība: 52.61), Vidzemes (51.80) un Kurzemes (50.60) reģiona uzņēmumu grupā, bet Pierīgā (49.01), Zemgalē (48.27) un Latgalē (46.37) indeksa vērtība šo robežu nerasniedz.

Līdzīgi kā martā, arī septembrī salīdzinoši optimistiskāk ir noskaņoti to uzņēmumu vadītāji, kuru uzņēmumos pārstāvēts tikai ārvalstu kapitāls (indeksa vērtība: 56.15), tad seko uzņēmumi, kuros ieguldīts gan vietējais, gan ārvalstu kapitāls (54.90), bet salīdzinoši viszemākā indeksa vērtība ir to uzņēmumu grupā, kuros pārstāvēts tikai vietējais kapitāls (50.55) – kā redzams visās minētajās grupās indeksa vērtība tomēr pārsniedz 50 punktu robežu.

Aplūkojot indeksa vērtības pēc uzņēmumu atrašanās vietas, jāatzīmē, ka 2010. gada septembrī virs 50 punktu robežas indeksa vērtība ir uzņēmumu, kas strādā Rīgā, grupā (indeksa vērtība: 52.61 punkts), bet uzņēmumu, kas darbojas citās pilsētās un laukos, grupās indeksa vērtība 50 punktu robežu nesasniedz (attiecīgi 49.55 un 48.63).

Citadele Index tagadnes un nākotnes indeksi (14. lpp.)

Analizējot Citadele Index tagadnes un nākotnes indeksu svārstības (kur tagadnes indekss atspoguļo uzņēmēju vērtējumu pašreizējai situācijai, bet nākotnes indekss – prognozes tuvākajiem sešiem mēnešiem), vērojams, ka tagadnes indekss ir strauji pieaudzis, savukārt nākotnes indeksa vērtība ir palielinājusies nedaudz.

2010. gada septembrī Citadele Index tagadnes indeksa vērtība ir 48.99 punkti (salīdzinot ar 2010. gada martu, tas ir pieaudzis par 14.00 punktiem), bet nākotnes indeksa vērtība ir 53.42 punkti (salīdzinot ar 2010. gada martu, tas pieaudzis par 1.13 punktiem).

Jāatzīmē, ka neraugoties uz straujo vērtības pieaugumu, tagadnes indeksa vērtība joprojām ir nedaudz zem 50 punktu robežas, savukārt nākotnes indekss tāpat kā martā atrodas virs 50 punktu robežas, kas liecina par uzņēmēju optimismu attiecībā uz tuvāko nākotni.

Citadele Index apakšindeksi (15. un 16. lpp.)

CX veido 8 dažādi apakšindeksi (papildus informācija par tiem atrodama atskaites pielikumā), kuru svārstībām ir būtiski sekot, jo tās nosaka kopējā indeksa izmaiņas. 2010. gada septembra pētījuma rezultāti liecina, ka salīdzinot ar martu, ir pieaugušas visu apakšindeksu vērtības, izņemot apakšindeksu *konkurence pārstāvētajā nozarē*, kura vērtība ir samazinājusies par 1.23 punktiem.

2010. gada septembrī, salīdzinot ar martu, visvairāk ir pieauguši tādi apakšindeksi kā:

- *Vispārējā ekonomiskā aktivitāte valstī* (+15.93);
- *Ekonomiskā aktivitāte pārstāvētajā nozarē* (+10.55).

Nedaudz mazāku pieaugumu ir uzrādījuši sekojoši apakšindeksi:

- *Uzņēmuma apgrozījums* (+8.83);
- *Uzņēmuma rentabilitāte* (+8.42);
- *Uzņēmuma finansiālais stāvoklis* (+8.31).

Salīdzinoši vismazāk ir pieauguši tādi apakšindeksi kā:

- *Darbinieku skaits uzņēmumā* (+4.85);
- *Investīciju apjoms uzņēmumā* (+4.29).

2010. gada septembrī 6 apakšindeksu vērtības pārsniedz 50 punktu robežu:

- *Konkurence pārstāvētajā nozarē* (56.52);
- *Vispārējā ekonomiskā aktivitāte valstī* (54.16);
- *Ekonomiskā aktivitāte nozarē* (52.84);
- *Uzņēmuma apgrozījums* (50.82);
- *Uzņēmuma finansiālais stāvoklis* (50.29);
- *Investīciju apjoms uzņēmumā* (50.20).

Savukārt zem 50 punktu robežas ir sekojošu apakšindeksu vērtības:

- *Uzņēmuma rentabilitāte* (49.78);
- *Darbinieku skaits uzņēmumā* (49.01).

Rezultātu grafisks attēlojums

Citadele Index izmaiņas kopš 2004. gada 1. ceturkšņa

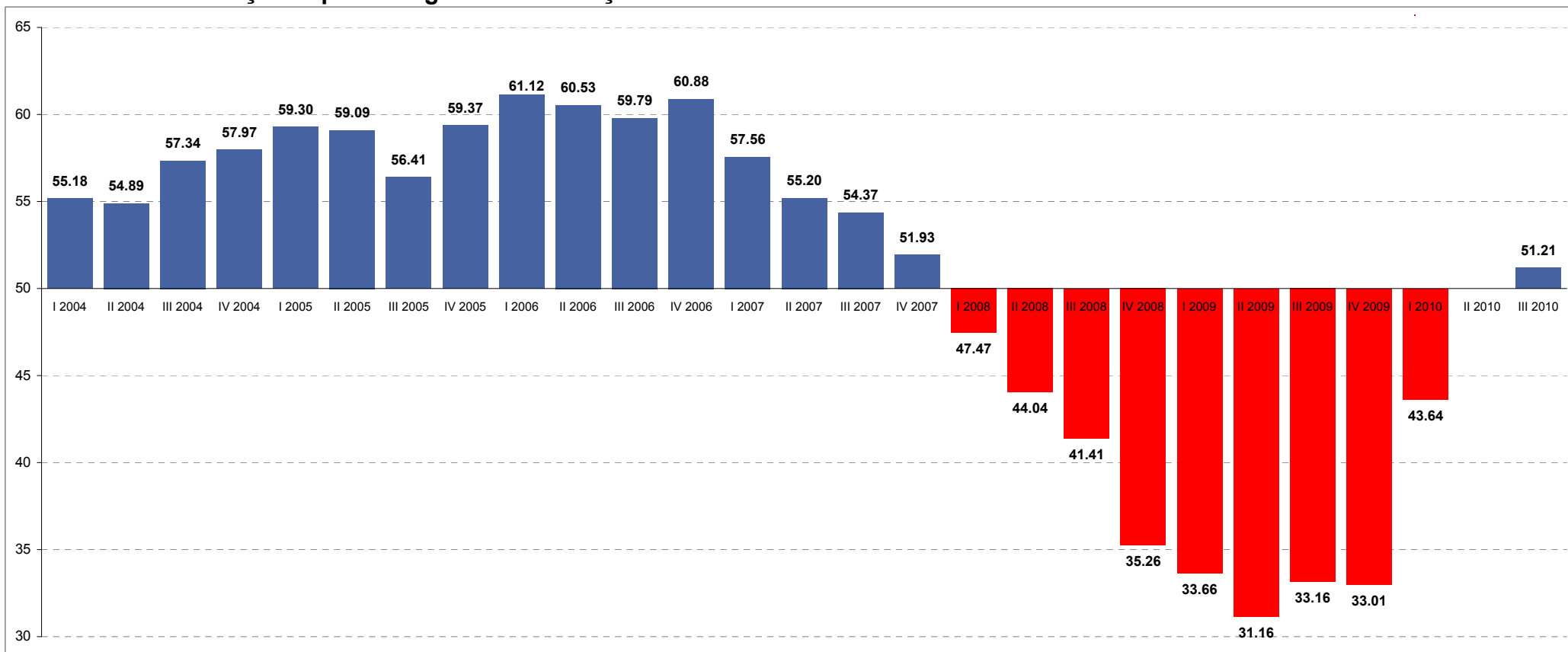

	I 2004	II 2004	III 2004	IV 2004	I 2005	II 2005	III 2005	IV 2005	I 2006	II 2006	III 2006	IV 2006	I 2007	II 2007	III 2007	IV 2007	I 2008	II 2008	III 2008	IV 2008	I 2009	II 2009	III 2009	IV 2009	I 2010	III 2010
Visi respondenti	55.18*	54.89	57.34	57.97	59.30	59.09	56.41	59.37	61.12	60.53	59.79	60.88	57.56	55.20	54.37	51.93	47.47	44.04	41.41	35.26	33.66	31.16	33.16	33.01	43.64	51.21
		-0.29**	2.45	0.63	1.33	-0.21	-2.68	2.96	1.75	-0.59	-0.74	1.09	-3.32	-2.36	-0.83	-2.44	-4.47	-3.42	-2.64	-6.15	-1.60	-2.49	2.00	-0.14	10.63	7.57

* - indeksa vērtība attiecīgajā ceturksnī

** - indeksa svārstības, salīdzinot divus ceturkšņus

Bāze: visi respondenti, n=750

Citadele Index tagadnes un nākotnes indeksu izmaiņas kopš 2004. gada 1. ceturkšņa

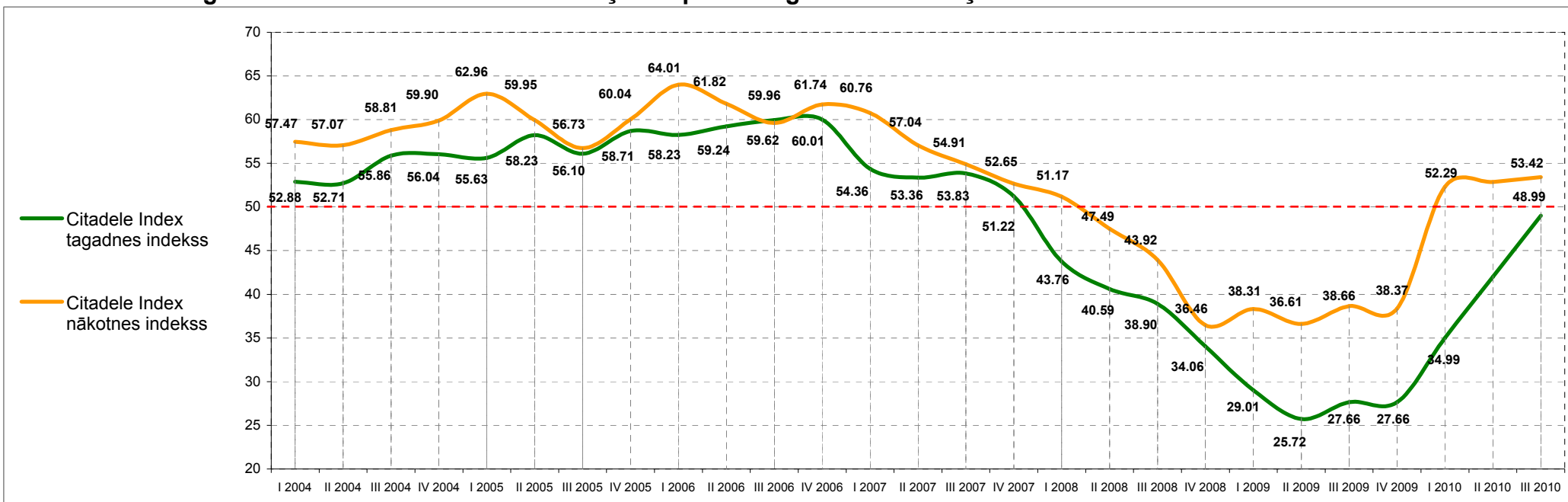

	I 2004	II 2004	III 2004	IV 2004	I 2005	II 2005	III 2005	IV 2005	I 2006	II 2006	III 2006	IV 2006	I 2007	II 2007	III 2007	IV 2007	I 2008	II 2008	III 2008	IV 2008	I 2009	II 2009	III 2009	IV 2009	I 2010	III 2010
Citadele Index tagadnes indekss	52.88	52.71	55.86	56.04	55.63	58.23	56.10	58.71	58.23	59.24	59.96	60.01	54.36	53.36	53.83	51.22	43.76	40.59	38.90	34.06	29.01	25.72	27.66	27.66	34.99	48.99
Citadele Index nākotnes indekss	57.47	57.07	58.81	59.90	62.96	59.95	56.73	60.04	64.01	61.82	59.62	61.74	60.76	57.04	54.91	52.65	51.17	47.49	43.92	36.46	38.31	36.61	38.66	38.37	52.29	53.42
	-0.17	3.15	0.17	-0.40	2.59	-2.13	2.61	-0.47	1.00	0.72	0.05	-5.65	-1.00	0.48	-2.61	-7.46	-3.17	-1.70	-4.84	-5.05	-3.29	1.94	0.00	7.33	14.00	
	-0.40	1.75	1.09	3.06	-3.01	-3.23	3.31	3.97	-2.19	-2.20	2.13	-0.98	-3.72	-2.13	-2.26	-1.48	-3.68	-3.57	-7.46	1.84	-1.69	2.05	-0.29	13.93	1.13	

Citadele Index tagadnes indekss tiek aprēķināts pēc uzņēmēju vērtējumiem par izmaiņām dažādos ekonomiskās situācijas aspektos valstī kopumā, viņu nozarē un uzņēmumā iepriekšējos 6 mēnešos

Citadele Index nākotnes indekss tiek aprēķināts pēc uzņēmēju prognozēm par izmaiņām dažādos ekonomiskās situācijas aspektos valstī kopumā, viņu nozarē un uzņēmumā nākamajos 6 mēnešos

Bāze: visi respondenti, n=750

Citadele Index apakšindeksu izmaiņas kopš 2004. gada 1. ceturkšņa

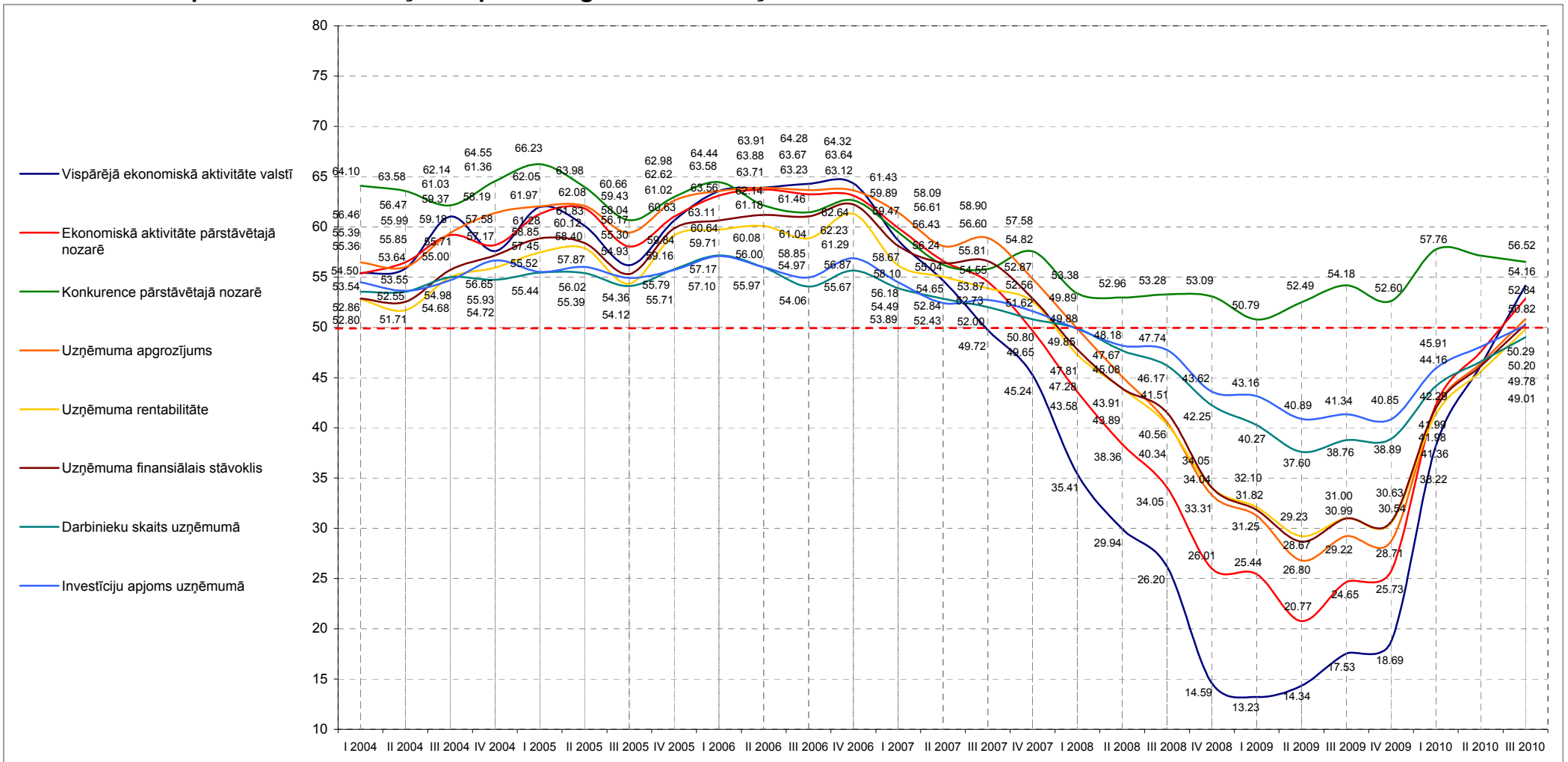

Bāze: visi respondenti, n=750

Citadele Index apakšindeksu izmaiņas kopš 2004. gada 1. ceturkšņa

Apakšindeksi

	I 2004	II 2004	III 2004	IV 2004	I 2005	II 2005	III 2005	IV 2005	I 2006	II 2006	III 2006	IV 2006	I 2007	II 2007	III 2007	IV 2007	I 2008	II 2008	III 2008	IV 2008	I 2009	II 2009	III 2009	IV 2009	I 2010	III 2010
Vispārējā ekonomiskā aktivitāte valstī	55.39	55.85	61.03	57.58	61.97	60.12	56.17	60.63	63.58	63.91	64.28	64.32	58.67	54.65	49.72	45.24	35.41	29.94	26.20	14.59	13.23	14.34	17.53	18.69	38.22	54.16
	0.46	5.18	-3.45	4.39	-1.85	-3.95	4.46	2.94	0.33	0.37	0.04	-5.66	-4.02	-4.92	-4.48	-9.83	-5.47	-3.74	-11.61	-1.36	1.11	3.18	1.16	19.53	15.93	
Ekonomiskā aktivitāte pārstāvētajā nozarē	55.36	56.47	59.18	58.19	61.28	61.83	58.04	61.02	63.11	63.71	63.23	63.12	59.89	56.61	54.55	49.65	43.58	38.36	34.05	26.01	25.44	20.77	24.65	25.73	42.29	52.84
	1.11	2.71	-0.99	3.09	0.55	-3.79	2.98	2.09	0.60	-0.48	-0.11	-3.23	-3.28	-2.06	-4.89	-6.07	-5.22	-4.32	-8.04	-0.57	-4.66	3.88	1.08	16.56	10.55	
Konkurence pārstāvētajā nozarē	64.10	63.58	62.14	64.55	66.23	63.98	60.66	62.98	64.44	62.14	61.46	62.64	59.47	56.24	55.81	57.58	53.38	52.96	53.28	53.09	50.79	52.49	54.18	52.60	57.76	56.52
	-0.52	-1.44	2.41	1.68	-2.25	-3.32	2.32	1.46	-2.30	-0.68	1.18	-3.17	-3.23	-0.43	1.77	-4.20	-0.42	0.32	-0.19	-2.30	1.70	1.69	-1.57	5.15	-1.23	
Uzņēmuma apgrozījums	56.46	55.99	59.37	61.36	62.05	62.08	59.43	62.62	63.56	63.88	63.67	63.64	61.43	58.09	58.90	54.82	49.88	45.08	40.56	33.31	31.25	26.80	29.22	28.71	41.99	50.82
	-0.47	3.37	2.00	0.69	0.03	-2.65	3.19	0.94	0.33	-0.22	-0.03	-2.21	-3.33	0.81	-4.08	-4.95	-4.80	-4.51	-7.26	-2.06	-4.45	2.42	-0.51	13.29	8.83	
Uzņēmuma rentabilitāte	52.80	51.71	54.98	55.93	57.45	57.87	54.36	59.16	59.71	60.08	58.85	61.29	56.18	55.04	53.87	52.56	47.28	43.89	40.34	34.04	32.10	29.23	31.00	30.54	41.36	49.78
	-1.09	3.27	0.96	1.51	0.43	-3.52	4.81	0.54	0.37	-1.23	2.44	-5.12	-1.14	-1.16	-1.31	-5.28	-3.39	-3.55	-6.30	-1.94	-2.88	1.77	-0.46	10.82	8.42	
Uzņēmuma finansiālais stāvoklis	52.86	52.55	55.71	57.17	58.85	58.40	55.30	59.84	60.64	61.18	61.04	62.23	58.10	56.43	56.60	52.87	47.81	43.91	41.51	34.05	31.82	28.67	30.99	30.63	41.98	50.29
	-0.31	3.16	1.46	1.68	-0.45	-3.10	4.54	0.80	0.53	-0.13	1.18	-4.12	-1.68	0.17	-3.73	-5.06	-3.89	-2.40	-7.46	-2.23	-3.15	2.32	-0.37	11.35	8.31	
Darbinieku skaits uzņēmumā	53.54	53.55	55.00	54.72	55.44	55.39	54.12	55.79	57.17	55.97	54.06	55.67	53.89	52.84	52.00	50.80	49.89	47.67	46.17	42.25	40.27	37.60	38.76	38.89	44.16	49.01
	0.01	1.45	-0.28	0.72	-0.06	-1.26	1.67	1.38	-1.19	-1.91	1.61	-1.78	-1.04	-0.84	-1.21	-0.90	-2.22	-1.50	-3.92	-1.98	-2.67	1.16	0.13	5.27	4.85	
Investīciju apjoms uzņēmumā	54.50	53.64	54.68	56.65	55.52	56.02	54.93	55.71	57.10	56.00	54.97	56.87	54.49	52.43	52.73	51.62	49.85	48.18	47.74	43.62	43.16	40.89	41.34	40.85	45.91	50.20
	-0.86	1.04	1.97	-1.14	0.50	-1.09	0.79	1.39	-1.10	-1.03	1.90	-2.38	-2.06	0.30	-1.11	-1.76	-1.67	-0.44	-4.12	-0.45	-2.27	0.45	-0.49	5.06	4.29	

Bāze: visi respondenti, n=750

Citadele Index izmaiņas dažādās uzņēmēju grupās kopš 2004. gada 1. ceturkšņa

Citadele Index dažādās uzņēmējdarbības nozarēs

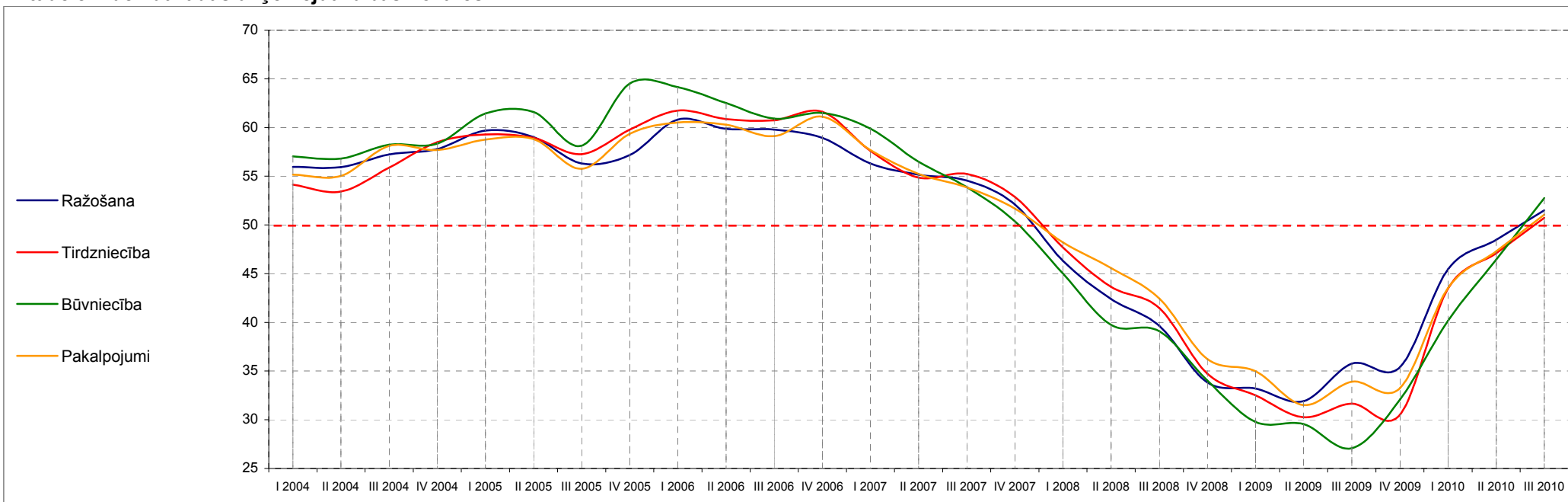

	I 2004	II 2004	III 2004	IV 2004	I 2005	II 2005	III 2005	IV 2005	I 2006	II 2006	III 2006	IV 2006	I 2007	II 2007	III 2007	IV 2007	I 2008	II 2008	III 2008	IV 2008	I 2009	II 2009	III 2009	IV 2009	I 2010	III 2010
Ražošana	55.96	55.93	57.24	57.79	59.68	59.01	56.31	57.17	60.82	59.86	59.78	58.94	56.31	55.15	54.56	52.10	46.29	42.39	39.63	33.84	33.22	31.91	35.75	35.41	45.45	51.51
		-0.03	1.31	0.54	1.90	-0.67	-2.70	0.86	3.65	-0.96	-0.08	-0.84	-2.63	-1.16	-0.59	-2.46	-5.81	-3.91	-2.76	-5.79	-0.62	-1.31	3.84	-0.35	10.04	6.07
Tirdzniecība	54.13	53.44	55.89	58.48	59.29	58.94	57.27	59.80	61.74	60.87	60.74	61.61	57.61	54.85	55.22	52.88	47.67	43.65	41.46	34.73	32.52	30.25	31.65	30.53	43.48	50.73
		-0.69	2.46	2.58	0.82	-0.35	-1.67	2.53	1.94	-0.87	-0.13	0.87	-4.00	-2.76	0.37	-2.34	-5.21	-4.01	-2.19	-6.73	-2.21	-2.26	1.40	-1.12	12.95	7.25
Būvniecība	57.04	56.80	58.23	58.34	61.43	61.59	58.14	64.53	64.14	62.51	60.93	61.48	59.89	56.49	53.88	50.38	44.99	39.74	39.08	34.05	29.78	29.56	27.08	32.08	40.17	52.75
		-0.24	1.43	0.10	3.09	0.16	-3.45	6.38	-0.39	-1.62	-1.59	0.55	-1.59	-3.39	-2.62	-3.50	-5.39	-5.25	-0.66	-5.03	-4.27	-0.22	-2.48	5.00	8.09	12.57
Pakalpojumi	55.17	55.04	58.10	57.68	58.77	58.80	55.75	59.35	60.52	60.29	59.10	61.13	57.68	55.23	53.85	51.68	48.20	45.58	42.45	36.23	34.99	31.52	33.91	33.25	43.53	51.06
		-0.13	3.06	-0.42	1.10	0.03	-3.05	3.60	1.17	-0.23	-1.19	2.03	-3.44	-2.45	-1.38	-2.17	-3.48	-2.63	-3.12	-6.23	-1.24	-3.47	2.39	-0.65	10.28	7.53

Bāzes: skatīt aptaujāto uzņēmumu profilu 91. lpp.

Citadele Index izmaiņas dažādās uzņēmēju grupās kopš 2004. gada 1. ceturkšņa

Citadele Index atkarībā no darbinieku skaita uzņēmumā

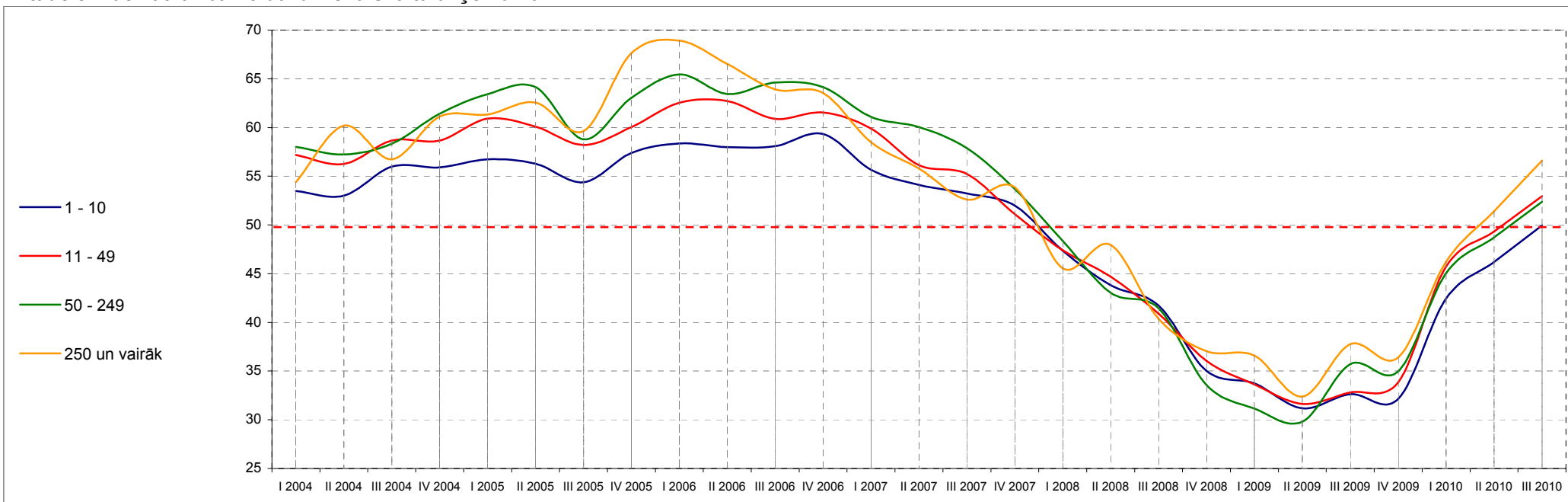

	I 2004	II 2004	III 2004	IV 2004	I 2005	II 2005	III 2005	IV 2005	I 2006	II 2006	III 2006	IV 2006	I 2007	II 2007	III 2007	IV 2007	I 2008	II 2008	III 2008	IV 2008	I 2009	II 2009	III 2009	IV 2009	I 2010	III 2010
1 - 10 darbinieki	53.48	53.01	55.98	55.92	56.75	56.28	54.39	57.39	58.35	57.98	58.08	59.33	55.65	54.11	53.22	51.99	47.35	43.82	41.71	35.00	33.73	31.18	32.64	32.16	42.45	49.96
		-0.47	2.97	-0.06	0.83	-0.47	-1.89	3.01	0.96	-0.37	0.10	1.25	-3.68	-1.54	-0.89	-1.23	-4.64	-3.53	-2.11	-6.70	-1.27	-2.55	1.46	-0.48	10.29	7.51
11 - 49 darbinieki	57.19	56.26	58.67	58.65	60.92	60.08	58.22	60.03	62.54	62.73	60.89	61.54	59.89	56.13	55.23	51.12	47.41	44.69	40.90	36.05	33.63	31.63	32.81	33.87	45.73	52.95
		-0.93	2.41	-0.01	2.27	-0.85	-1.86	1.81	2.51	0.18	-1.84	0.65	-1.65	-3.76	-0.90	-4.12	-3.71	-2.71	-3.79	-4.85	-2.42	-2.00	1.17	1.06	11.86	7.22
50 - 249 darbinieki	58.01	57.23	58.34	61.41	63.42	64.14	58.78	63.04	65.44	63.45	64.61	64.14	61.08	60.04	57.89	53.69	48.35	43.04	41.43	33.56	31.14	29.80	35.70	34.99	45.05	52.39
		-0.78	1.11	3.07	2.01	0.72	-5.36	4.26	2.40	-2.00	1.16	-0.47	-3.06	-1.04	-2.14	-4.20	-5.35	-5.31	-1.60	-7.87	-2.42	-1.34	5.90	-0.71	10.06	7.34
250 un vairāk darbinieku	54.38	60.19	56.73	61.12	61.35	62.57	59.65	67.63	68.92	66.52	63.93	63.53	58.50	55.79	52.60	53.85	45.56	47.94	40.37	37.04	36.60	32.37	37.77	36.40	46.21	56.61
		5.81	-3.46	4.39	0.23	1.22	-2.92	7.98	1.29	-2.40	-2.60	-0.39	-5.03	-2.71	-3.19	1.25	-8.29	2.39	-7.58	-3.33	-0.44	-4.23	5.40	-1.37	9.81	10.39

Bāzes: skatīt aptaujāto uzņēmumu profilu 91. lpp.

Citadele Index izmaiņas dažādās uzņēmēju grupās kopš 2004. gada 1. ceturkšņa

Citadele Index atkarībā no uzņēmuma gada apgrozījuma

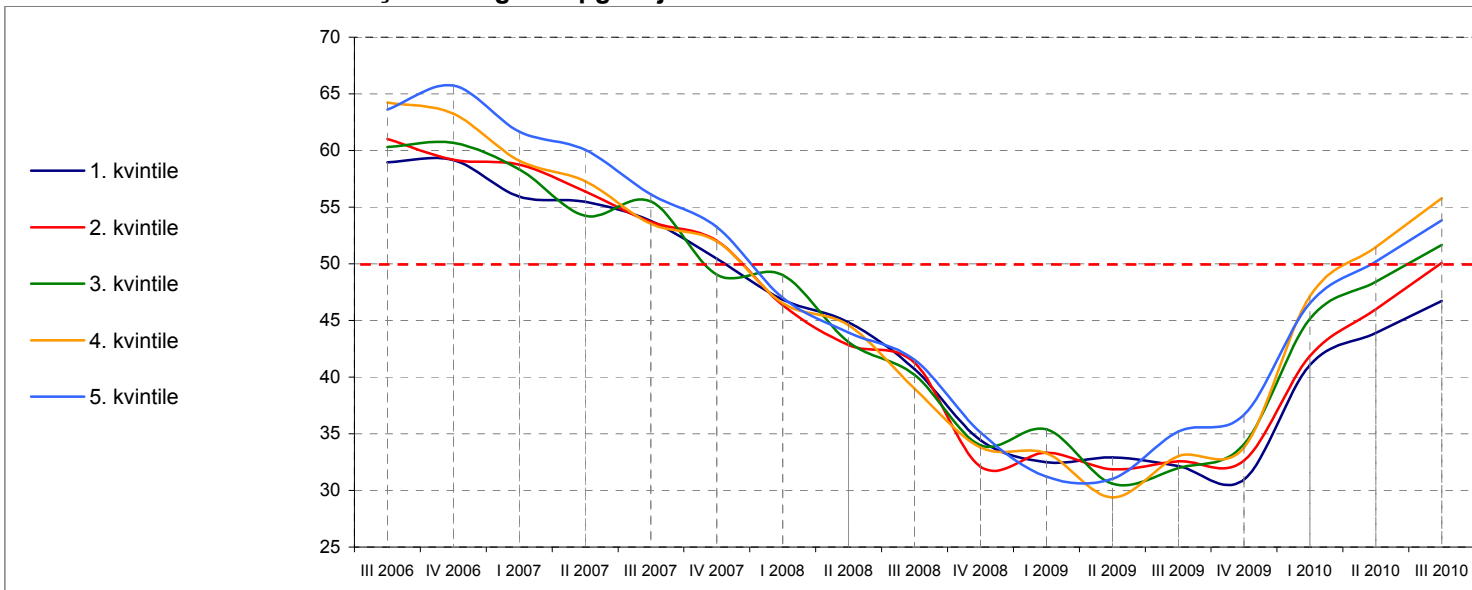

	III 2006	IV 2006	I 2007	II 2007	III 2007	IV 2007	I 2008	II 2008	III 2008	IV 2008	I 2009	II 2009	III 2009	IV 2009	I 2010	III 2010
1. kvintile (zemākais apgrozījums)	58.95	59.14	55.93	55.49	53.79	50.46	46.82	44.84	40.71	34.43	32.47	32.92	32.16	30.97	41.09	46.71
		0.19	-3.21	-0.44	-1.70	-3.33	-3.64	-1.98	-4.12	-6.28	-1.96	0.45	-0.76	-1.18	10.11	5.62
2. kvintile	61.01	59.17	58.77	56.39	53.69	52.02	46.36	42.83	41.27	32.09	33.34	31.87	32.56	32.64	41.86	50.10
		-1.85	-0.40	-2.38	-2.70	-1.67	-5.66	-3.54	-1.55	-9.18	1.24	-1.47	0.69	0.08	9.22	8.24
3. kvintile	60.30	60.69	58.32	54.25	55.50	49.04	49.00	43.09	40.20	33.98	35.39	30.60	31.97	34.07	45.15	51.67
		0.39	-2.37	-4.07	1.25	-6.46	-0.04	-5.91	-2.90	-6.22	1.41	-4.78	1.36	2.11	11.08	6.52
4. kvintile	64.22	63.26	59.10	57.29	53.53	51.99	46.51	44.59	38.98	33.79	33.28	29.38	33.02	33.80	47.16	55.80
		-0.96	-4.16	-1.81	-3.75	-1.54	-5.47	-1.93	-5.60	-5.19	-0.51	-3.90	3.64	0.78	13.36	8.64
5. kvintile (augstākais apgrozījums)	63.63	65.74	61.65	60.05	56.13	53.24	47.00	43.92	41.53	35.11	31.21	31.02	35.18	36.66	46.53	53.84
		2.11	-4.08	-1.61	-3.91	-2.90	-6.23	-3.09	-2.38	-6.43	-3.90	-0.19	4.16	1.48	9.87	7.30

Bāzes: skatīt aptaujāto uzņēmumu profilu 91. lpp.

Citadele Index izmaiņas dažādās uzņēmēju grupās kopš 2004. gada 1. ceturkšņa

Citadele Index dažādos valsts reģionos

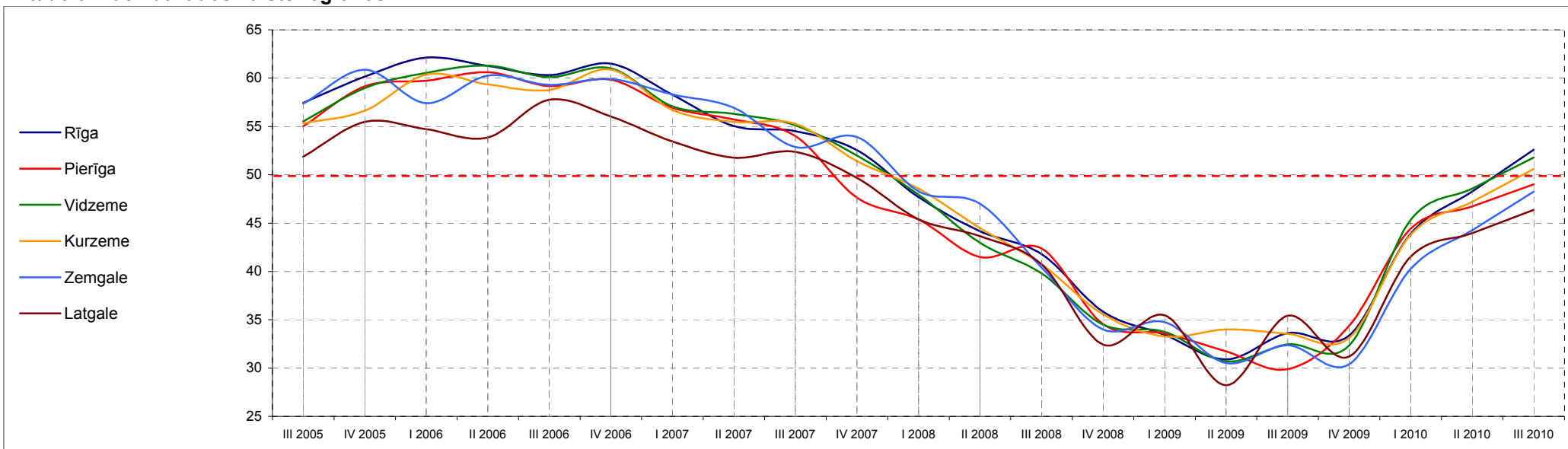

	III 2005	IV 2005	I 2006	II 2006	III 2006	IV 2006	I 2007	II 2007	III 2007	IV 2007	I 2008	II 2008	III 2008	IV 2008	I 2009	II 2009	III 2009	IV 2009	I 2010	III 2010
Rīga	57.45	60.17	62.14	61.27	60.32	61.49	58.29	55.04	54.53	52.55	47.69	44.17	41.80	35.85	33.45	30.91	33.62	33.36	43.90	52.61
		2.72	1.97	-0.86	-0.96	1.17	-3.20	-3.25	-0.52	-1.98	-4.86	-3.52	-2.37	-5.95	-2.40	-2.54	2.71	-0.26	10.55	8.71
Pierīga	55.03	59.15	59.74	60.62	59.18	59.84	56.93	55.72	54.00	47.62	45.36	41.48	42.35	34.56	33.58	31.73	29.90	34.37	44.43	49.01
		4.12	0.59	0.87	-1.43	0.66	-2.91	-1.21	-1.72	-6.38	-2.26	-3.88	0.87	-7.79	-0.98	-1.85	-1.83	4.47	10.07	4.57
Vidzeme	55.52	58.96	60.53	61.30	60.11	61.01	57.10	56.30	55.11	51.99	47.95	42.97	39.80	34.49	33.73	30.70	32.45	32.33	45.33	51.80
		3.44	1.57	0.77	-1.18	0.89	-3.91	-0.79	-1.20	-3.12	-4.04	-4.98	-3.16	-5.31	-0.76	-3.03	1.75	-0.12	13.00	6.46
Kurzeme	55.33	56.62	60.36	59.34	58.77	60.89	56.71	55.46	55.27	51.42	48.56	44.47	40.73	35.56	33.27	34.00	33.54	33.13	43.80	50.60
		1.30	3.73	-1.01	-0.57	2.11	-4.17	-1.25	-0.19	-3.85	-2.86	-4.09	-3.74	-5.18	-2.29	0.74	-0.46	-0.41	10.68	6.80
Zemgale	57.36	60.86	57.42	60.26	59.30	59.91	58.33	56.93	52.87	53.90	48.30	47.01	40.39	33.99	34.76	30.53	32.37	30.38	40.26	48.27
		3.50	-3.43	2.84	-0.95	0.60	-1.58	-1.40	-4.06	1.03	-5.60	-1.29	-6.61	-6.40	0.77	-4.23	1.84	-1.98	9.88	8.00
Latgale	51.88	55.47	54.71	53.87	57.77	56.02	53.46	51.77	52.38	49.67	45.40	43.66	40.72	32.43	35.45	28.23	35.40	31.19	41.53	46.37
		3.60	-0.76	-0.84	3.90	-1.75	-2.57	-1.69	0.61	-2.71	-4.27	-1.74	-2.93	-8.30	3.02	-7.22	7.18	-4.21	10.34	4.84

Bāzes: skatīt aptaujāto uzņēmumu profilu 91. lpp.

Citadele Index izmaiņas dažādās uzņēmēju grupās kopš 2004. gada 1. ceturkšņa

Citadele Index atkarībā no uzņēmuma kapitāla izcelsmes

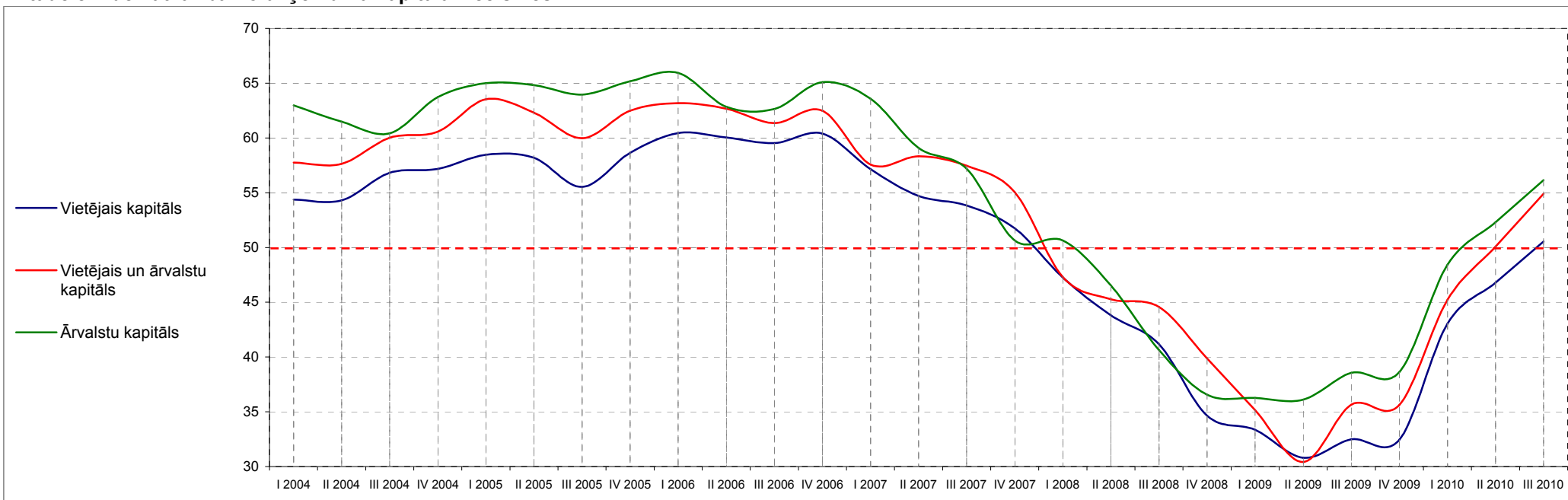

	I 2004	II 2004	III 2004	IV 2004	I 2005	II 2005	III 2005	IV 2005	I 2006	II 2006	III 2006	IV 2006	I 2007	II 2007	III 2007	IV 2007	I 2008	II 2008	III 2008	IV 2008	I 2009	II 2009	III 2009	IV 2009	I 2010	III 2010
Vietējais kapitāls	54.36	54.30	56.82	57.16	58.47	58.20	55.52	58.65	60.44	60.04	59.53	60.39	57.14	54.70	53.84	51.76	47.26	43.80	41.17	34.66	33.35	30.79	32.50	32.44	43.05	50.55
		-0.07	2.52	0.34	1.31	-0.27	-2.67	3.12	1.79	-0.40	-0.50	0.86	-3.25	-2.44	-0.86	-2.09	-4.49	-3.46	-2.63	-6.51	-1.31	-2.56	1.70	-0.06	10.61	7.50
Vietējais un ārvalstu kapitāls	57.74	57.64	60.03	60.57	63.52	62.32	59.96	62.49	63.18	62.67	61.34	62.48	57.57	58.32	57.45	55.04	47.30	45.27	44.56	39.88	35.15	30.43	35.65	35.63	45.24	54.90
		-0.11	2.39	0.55	2.95	-1.21	-2.35	2.53	0.69	-0.51	-1.33	1.13	-4.91	0.75	-0.87	-2.41	-7.73	-2.04	-0.70	-4.68	-4.73	-4.72	5.22	-0.02	9.61	9.66
Ārvalstu kapitāls	62.97	61.47	60.42	63.73	64.99	64.81	63.96	65.17	65.94	62.84	62.64	65.08	63.57	59.09	57.20	50.64	50.63	46.53	40.63	36.55	36.27	36.13	38.57	38.63	48.44	56.15
		-1.50	-1.05	3.31	1.26	-0.18	-0.85	1.21	0.77	-3.09	-0.20	2.44	-1.51	-4.49	-1.89	-6.56	-0.01	-4.09	-5.91	-4.08	-0.27	-0.15	2.44	0.06	9.81	7.71

Bāzes: skatīt aptaujāto uzņēmumu profilu 91. lpp.

Citadele Index izmaiņas dažādās uzņēmēju grupās kopš 2004. gada 1. ceturkšņa

Citadele Index atkarībā no apdzīvotas vietas tipa

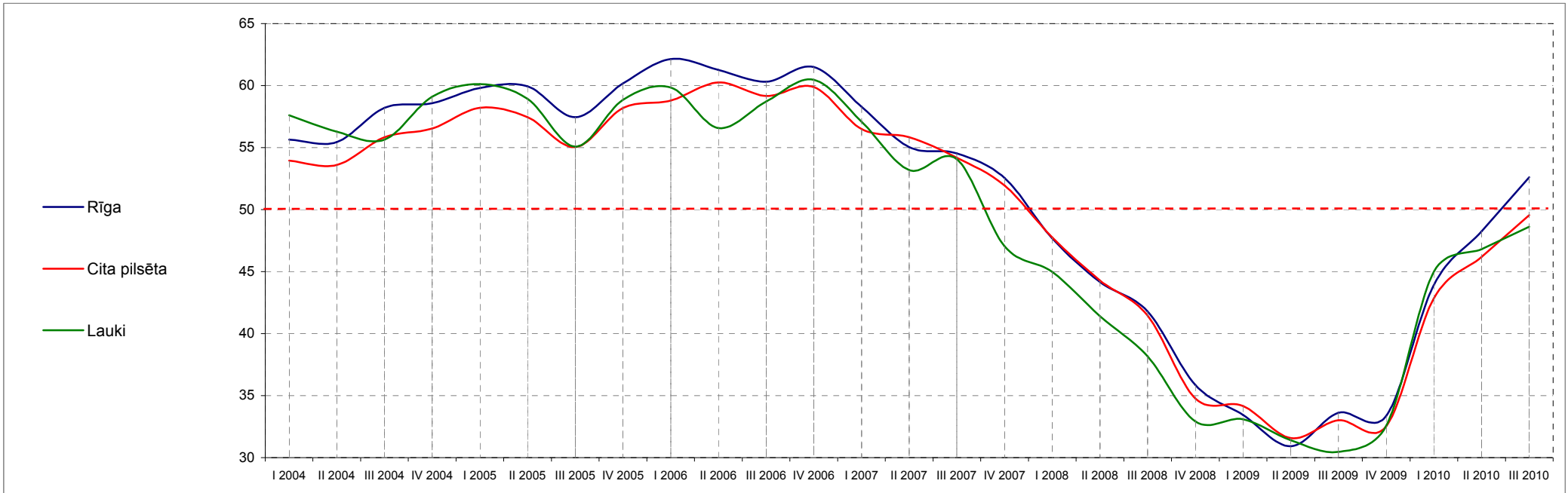

	I 2004	II 2004	III 2004	IV 2004	I 2005	II 2005	III 2005	IV 2005	I 2006	II 2006	III 2006	IV 2006	I 2007	II 2007	III 2007	IV 2007	I 2008	II 2008	III 2008	IV 2008	I 2009	II 2009	III 2009	IV 2009	I 2010	II 2010	III 2010
Rīga	55.65	55.45	58.21	58.57	59.81	59.95	57.45	60.17	62.14	61.27	60.32	61.49	58.29	55.04	54.53	52.55	47.69	44.17	41.80	35.85	33.45	30.91	33.62	33.36	43.90	52.61	
	-0.19	2.75	0.37	1.24	0.14	-2.50	2.72	1.97	-0.86	-0.96	1.17	-3.20	-3.25	-0.52	-1.98	-4.86	-3.52	-2.37	-5.95	-2.40	-2.54	2.71	-0.26	10.55	8.71		
Cita pilsēta	53.95	53.60	55.84	56.54	58.22	57.45	55.04	58.20	58.79	60.25	59.17	59.88	56.50	55.84	54.19	51.94	47.76	44.27	41.47	34.76	34.16	31.58	33.01	32.53	42.84	49.55	
	-0.35	2.24	0.71	1.67	-0.76	-2.41	3.16	0.59	1.46	-1.08	0.71	-3.38	-0.66	-1.65	-2.25	-4.18	-3.49	-2.81	-6.71	-0.61	-2.58	1.43	-0.48	10.31	6.71		
Lauki	57.61	56.28	55.65	59.11	60.13	58.92	55.09	58.85	59.84	56.58	58.73	60.47	57.08	53.20	54.07	47.04	44.97	41.40	38.18	32.93	33.09	31.40	30.46	32.57	44.98	48.63	
	-1.33	-0.64	3.46	1.01	-1.20	-3.84	3.77	0.99	-3.26	2.15	1.75	-3.39	-3.88	0.87	-7.03	-2.07	-3.57	-3.22	-5.25	0.16	-1.68	-0.94	2.10	12.41	3.65		

Bāzes: skatīt aptaujāto uzņēmumu profilu 91. lpp.

1. Valsts vispārējās ekonomiskās aktivitātes vērtējumu indeksi

Kopējais vērtējums

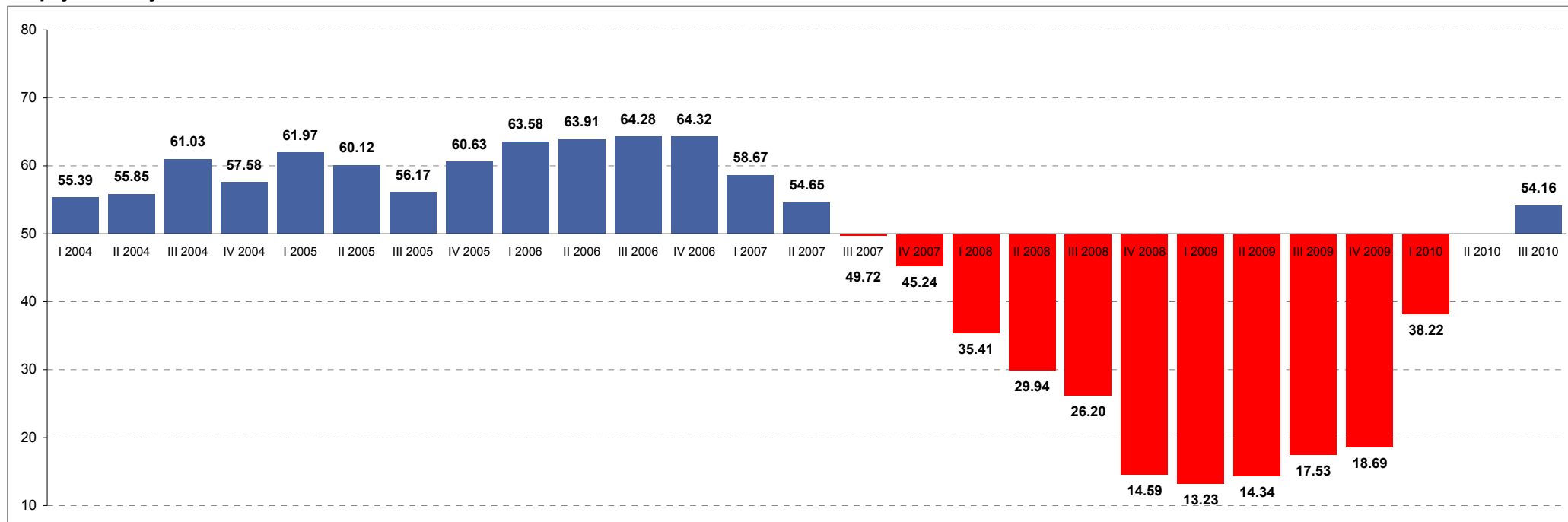

	I 2004	II 2004	III 2004	IV 2004	I 2005	II 2005	III 2005	IV 2005	I 2006	II 2006	III 2006	IV 2006	I 2007	II 2007	III 2007	IV 2007	I 2008	II 2008	III 2008	IV 2008	I 2009	II 2009	III 2009	IV 2009	I 2010	III 2010
Visi respondenti	55.39*	55.85	61.03	57.58	61.97	60.12	56.17	60.63	63.58	63.91	64.28	64.32	58.67	54.65	49.72	45.24	35.41	29.94	26.20	14.59	13.23	14.34	17.53	18.69	38.22	54.16
		0.46**	5.18	-3.45	4.39	-1.85	-3.95	4.46	2.94	0.33	0.37	0.04	-5.66	-4.02	-4.92	-4.48	-9.83	-5.47	-3.74	-11.61	-1.36	1.11	3.18	1.16	19.53	15.93

* - indekss vērtība attiecīgajā ceturksnī

** - indekss svārstības, salīdzinot divus ceturkšņus

Bāze: visi respondenti, n=750

Valsts vispārējās ekonomiskās aktivitātes vērtējumu indeksi

Vērtējums dažādās uzņēmējdarbības nozarēs

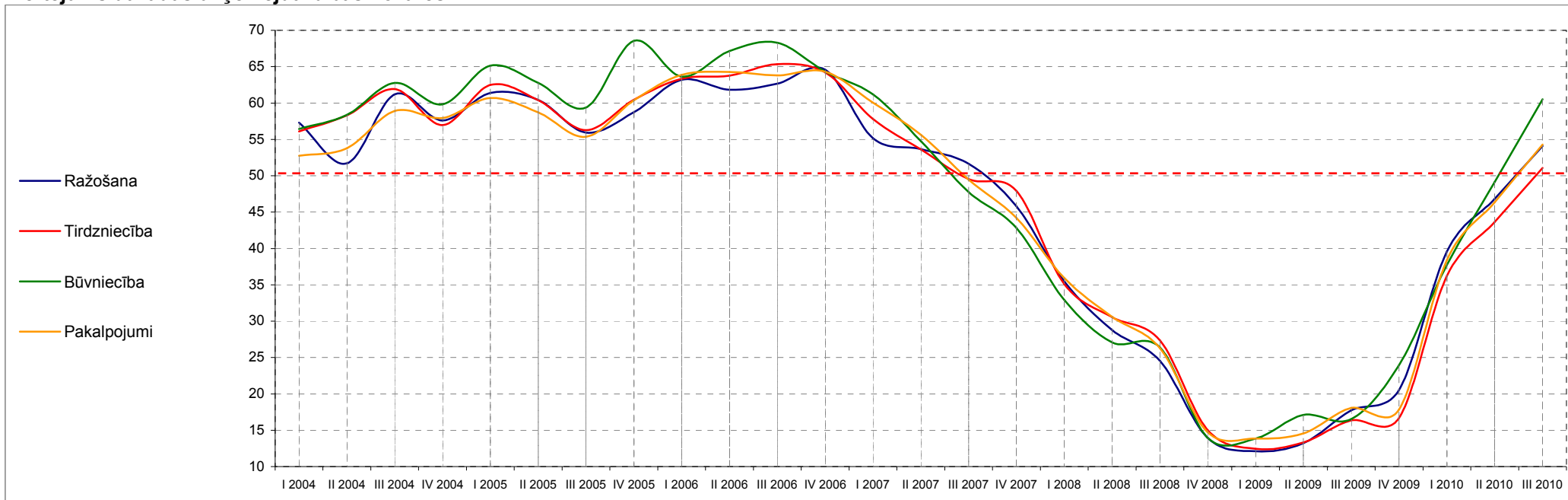

	I 2004	II 2004	III 2004	IV 2004	I 2005	II 2005	III 2005	IV 2005	I 2006	II 2006	III 2006	IV 2006	I 2007	II 2007	III 2007	IV 2007	I 2008	II 2008	III 2008	IV 2008	I 2009	II 2009	III 2009	IV 2009	I 2010	III 2010
Ražošana	57.32	51.70	61.18	57.62	61.39	60.41	55.94	58.76	63.18	61.84	62.67	64.57	55.17	53.66	51.63	45.82	35.45	28.79	24.54	13.96	12.10	13.22	17.73	20.52	39.58	54.08
		-5.62	9.48	-3.56	3.77	-0.98	-4.47	2.82	4.42	-1.34	0.83	1.90	-9.41	-1.50	-2.04	-5.81	-10.37	-6.66	-4.24	-10.58	-1.86	1.12	4.51	2.80	19.06	14.50
Tirdzniecība	56.11	58.30	61.94	56.98	62.49	60.40	56.27	60.46	63.32	63.76	65.33	64.19	57.81	53.63	49.52	47.92	35.08	30.55	27.34	15.02	12.44	13.32	16.37	16.67	36.24	51.06
		2.19	3.65	-4.96	5.51	-2.09	-4.13	4.18	2.86	0.44	1.58	-1.14	-6.38	-4.18	-4.11	-1.60	-12.84	-4.53	-3.21	-12.33	-2.57	0.88	3.06	0.30	19.57	14.82
Būvniecība	56.45	58.38	62.76	59.82	65.14	62.76	59.38	68.57	63.64	67.15	68.30	64.30	61.20	54.76	47.75	42.84	32.91	27.09	26.38	13.95	13.86	17.10	16.52	23.92	37.73	60.53
		1.94	4.37	-2.94	5.32	-2.38	-3.39	9.20	-4.94	3.51	1.16	-4.00	-3.10	-6.44	-7.01	-4.91	-9.93	-5.81	-0.71	-12.43	-0.09	3.24	-0.57	7.40	13.81	22.80
Pakalpojumi	52.75	53.78	58.90	57.94	60.70	58.73	55.36	60.39	63.87	64.27	63.80	64.30	60.06	55.62	49.46	44.19	35.92	30.61	26.29	14.73	13.85	14.55	18.06	17.85	38.40	54.28
		1.03	5.11	-0.95	2.75	-1.97	-3.37	5.03	3.49	0.40	-0.47	0.50	-4.24	-4.44	-6.16	-5.26	-8.27	-5.31	-4.33	-11.55	-0.89	0.71	3.51	-0.21	20.55	15.88

Bāzes: skatīt aptaujāto uzņēmumu profilu 91. lpp.

Valsts vispārējās ekonomiskās aktivitātes vērtējumu indeksi

Vērtējums atkarībā no darbinieku skaita uzņēmumā

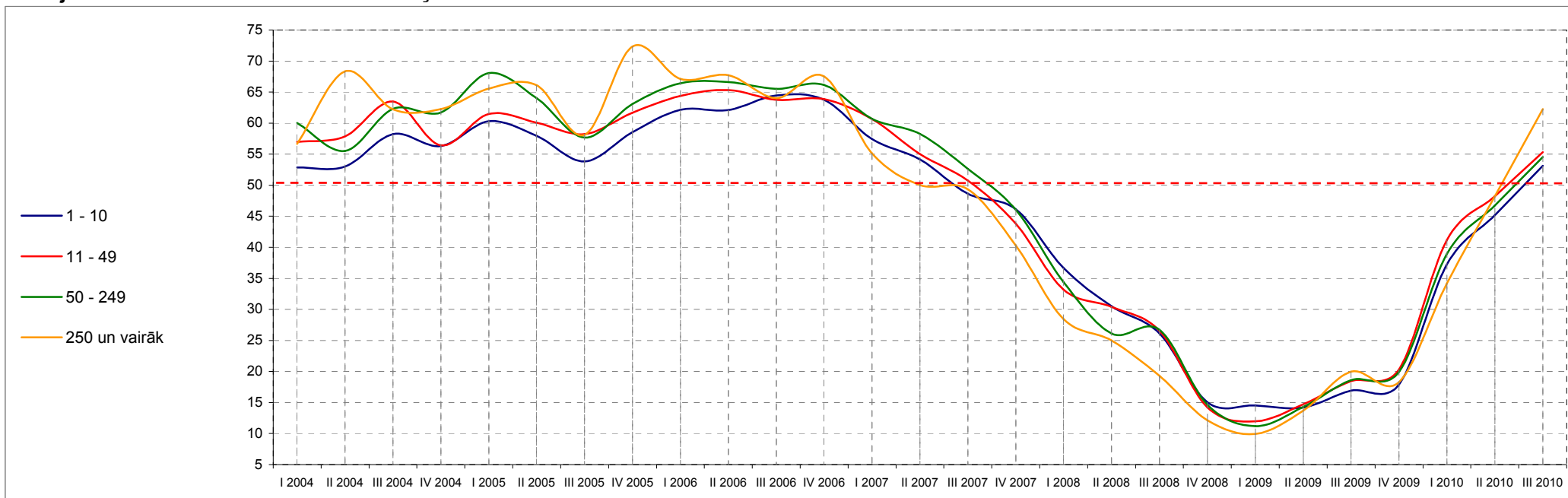

	I 2004	II 2004	III 2004	IV 2004	I 2005	II 2005	III 2005	IV 2005	I 2006	II 2006	III 2006	IV 2006	I 2007	II 2007	III 2007	IV 2007	I 2008	II 2008	III 2008	IV 2008	I 2009	II 2009	III 2009	IV 2009	I 2010	III 2010
1 - 10 darbinieki	52.85	52.99	58.23	56.32	60.30	57.94	53.84	58.54	62.14	62.10	64.47	63.76	57.45	54.16	48.61	46.10	36.67	30.53	26.12	15.04	14.51	14.21	16.90	17.89	37.24	53.14
		0.14	5.24	-1.91	3.98	-2.36	-4.09	4.70	3.60	-0.04	2.38	-0.72	-6.31	-3.29	-5.55	-2.51	-9.43	-6.14	-4.41	-11.08	-0.54	-0.30	2.69	0.99	19.35	15.90
11 - 49 darbinieki	56.97	57.86	63.47	56.44	61.49	60.06	58.21	61.66	64.38	65.30	63.76	63.87	60.65	55.01	50.72	43.79	33.16	30.39	26.54	14.21	11.98	14.72	18.45	20.34	41.18	55.32
		0.89	5.61	-7.03	5.05	-1.43	-1.84	3.45	2.72	0.92	-1.54	0.11	-3.22	-5.64	-4.29	-6.93	-10.63	-2.77	-3.85	-12.33	-2.24	2.74	3.73	1.89	20.83	14.14
50 - 249 darbinieki	60.02	55.54	62.29	61.72	68.05	64.01	57.68	63.07	66.43	66.63	65.50	66.15	60.69	58.27	52.61	46.03	34.41	26.14	26.70	14.62	11.21	14.29	18.59	19.94	38.95	54.53
		-4.48	6.76	-0.58	6.33	-4.03	-6.33	5.39	3.35	0.20	-1.13	0.65	-5.46	-2.42	-5.67	-6.58	-11.62	-8.27	0.56	-12.07	-3.41	3.08	4.30	1.36	19.01	15.57
250 un vairāk darbinieku	56.66	68.33	62.24	62.25	65.54	66.09	58.13	72.32	67.11	67.70	64.01	67.50	55.13	50.05	49.31	40.28	28.43	25.00	19.31	12.13	9.94	13.68	19.98	18.30	34.19	62.27
		11.67	-6.09	0.01	3.29	0.55	-7.97	14.20	-5.21	0.58	-3.69	3.49	-12.37	-5.09	-0.74	-9.03	-11.85	-3.43	-5.69	-7.18	-2.19	3.74	6.30	-1.68	15.89	28.08

Bāzes: skatīt aptaujāto uzņēmumu profilu 91. lpp.

Valsts vispārējās ekonomiskās aktivitātes vērtējumu indeksi

Vērtējums atkarībā no uzņēmuma gada apgrozījuma

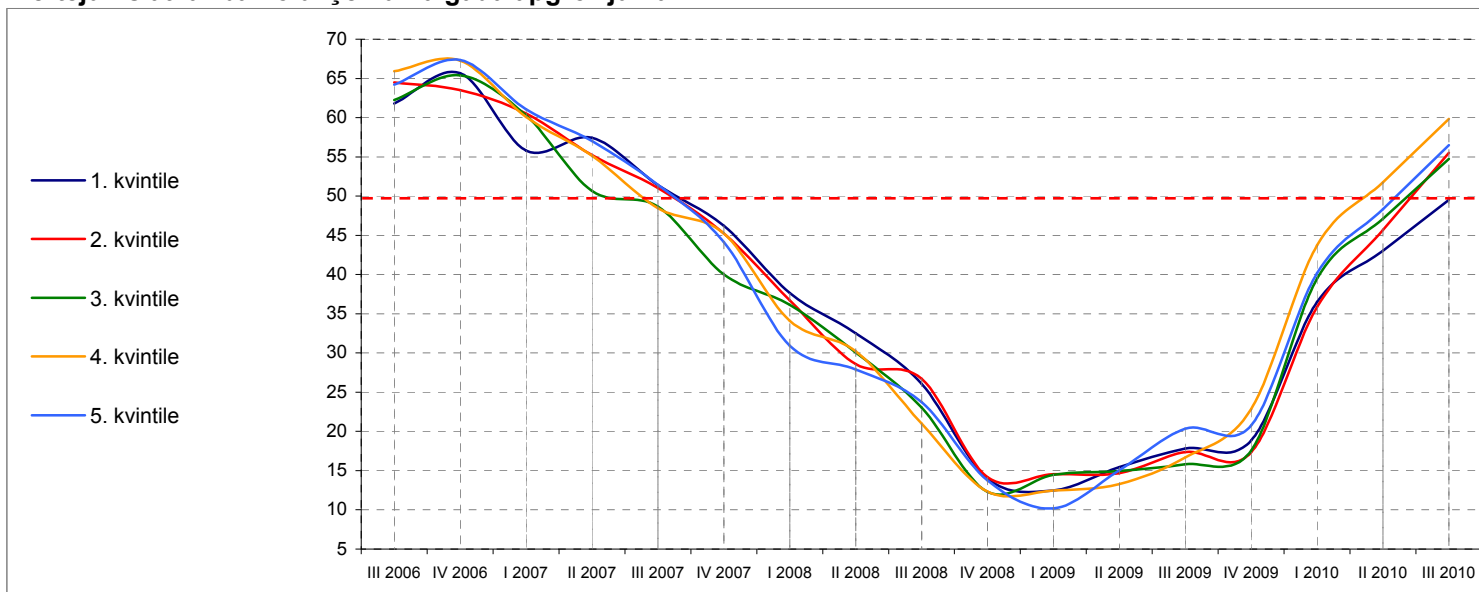

	III 2006	IV 2006	I 2007	II 2007	III 2007	IV 2007	I 2008	II 2008	III 2008	IV 2008	I 2009	II 2009	III 2009	IV 2009	I 2010	III 2010
1. kvintile (zemākais apgrozījums)	61.80	65.66	55.79	57.43	51.39	46.22	37.65	32.51	26.07	14.02	12.46	15.46	17.82	18.82	36.51	49.51
		3.86	-9.87	1.64	-6.04	-5.17	-8.57	-5.14	-6.44	-12.05	-1.56	3.00	2.36	1.00	17.69	13.00
2. kvintile	64.49	63.49	60.54	55.24	51.01	45.25	36.70	28.57	26.70	14.18	14.54	14.67	17.35	17.32	35.84	55.49
		-1.00	-2.96	-5.30	-4.23	-5.76	-8.55	-8.13	-1.86	-12.52	0.36	0.13	2.67	-0.03	18.53	19.65
3. kvintile	62.26	65.37	60.28	50.66	48.65	40.02	36.13	30.05	23.05	12.31	14.48	14.94	15.81	17.53	39.48	54.74
		3.11	-5.09	-9.62	-2.01	-8.63	-3.89	-6.09	-6.99	-10.74	2.17	0.46	0.87	1.73	21.95	15.27
4. kvintile	65.92	67.26	60.07	55.14	48.44	45.23	34.08	30.22	20.99	12.35	12.47	13.27	16.67	22.84	43.72	59.83
		1.33	-7.19	-4.93	-6.70	-3.22	-11.15	-3.85	-9.23	-8.65	0.12	0.80	3.40	6.17	20.88	16.11
5. kvintile (augstākais apgrozījums)	64.22	67.36	61.07	57.02	51.45	44.12	30.92	27.88	23.72	13.78	10.18	15.04	20.34	20.75	40.17	56.48
		3.15	-6.30	-4.05	-5.57	-7.33	-13.20	-3.04	-4.16	-9.93	-3.61	4.86	5.31	0.41	19.42	16.30

Bāzes: skatīt aptaujāto uzņēmumu profilu 91. lpp.

Valsts vispārējās ekonomiskās aktivitātes vērtējumu indeksi

Vērtējums dažādos valsts reģionos

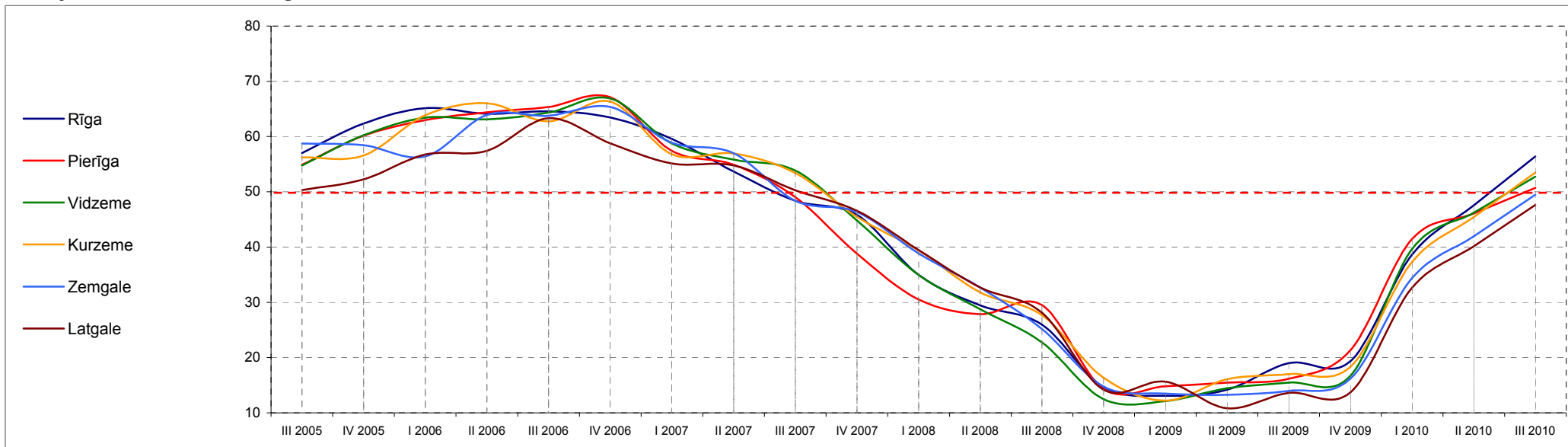

	III 2005	IV 2005	I 2006	II 2006	III 2006	IV 2006	I 2007	II 2007	III 2007	IV 2007	I 2008	II 2008	III 2008	IV 2008	I 2009	II 2009	III 2009	IV 2009	I 2010	II 2010	III 2010	
Rīga	57.01	62.36	65.12	64.12	64.56	63.45	59.56	53.66	48.39	45.82	34.97	29.47	25.98	14.66	13.09	14.20	19.01	19.34	38.61	56.42		
		5.36	2.76	-1.01	0.44	-1.11	-3.89	-5.90	-5.27	-2.56	-10.86	-5.50	-3.49	-11.32	-1.57	1.11	4.81	0.32	19.28	17.80		
Pierīga	54.90	60.17	62.98	64.38	65.35	67.12	57.40	54.89	49.04	38.81	30.51	27.85	29.52	14.31	14.79	15.46	16.19	21.32	41.44	50.72		
		5.27	2.81	1.40	0.97	1.77	-9.72	-2.52	-5.84	-10.23	-8.30	-2.66	1.67	-15.20	0.48	0.67	0.73	5.13	20.12	9.29		
Vidzeme	54.78	60.23	63.40	63.12	64.36	66.90	58.75	55.85	53.83	44.81	34.98	28.75	22.73	12.45	12.10	14.44	15.47	16.71	39.65	52.74		
		5.45	3.17	-0.28	1.24	2.54	-8.15	-2.90	-2.01	-9.03	-9.83	-6.23	-6.02	-10.27	-0.36	2.35	1.03	1.24	22.94	13.08		
Kurzeme	56.24	56.57	63.86	66.00	62.75	66.33	56.82	56.93	53.41	45.45	39.38	31.79	27.69	16.34	12.23	16.08	17.01	18.33	37.31	53.51		
		0.33	7.29	2.14	-3.26	3.58	-9.51	0.11	-3.52	-7.96	-6.07	-7.59	-4.10	-11.35	-4.11	3.85	0.94	1.32	18.97	16.20		
Zemgale	58.75	58.44	56.40	63.92	63.75	65.36	58.86	56.99	48.36	46.35	38.86	32.66	25.16	14.77	13.47	13.27	13.96	16.17	34.40	49.46		
		-0.31	-2.04	7.52	-0.17	1.61	-6.50	-1.88	-8.63	-2.00	-7.49	-6.20	-7.50	-10.39	-1.30	-0.20	0.69	2.21	18.24	15.05		
Latgale	50.32	52.27	56.77	57.42	63.33	58.78	55.14	54.78	50.28	46.54	39.45	32.67	28.14	14.19	15.64	10.85	13.63	13.73	32.64	47.62		
		1.95	4.50	0.65	5.91	-4.55	-3.64	-0.36	-4.50	-3.73	-7.09	-6.78	-4.53	-13.95	1.45	-4.80	2.78	0.10	18.92	14.98		

Bāzes: skatīt aptaujāto uzņēmumu profilu 91. lpp.

Valsts vispārējās ekonomiskās aktivitātes vērtējumu indeksi

Vērtējums atkarībā no uzņēmuma kapitāla izcelsmes

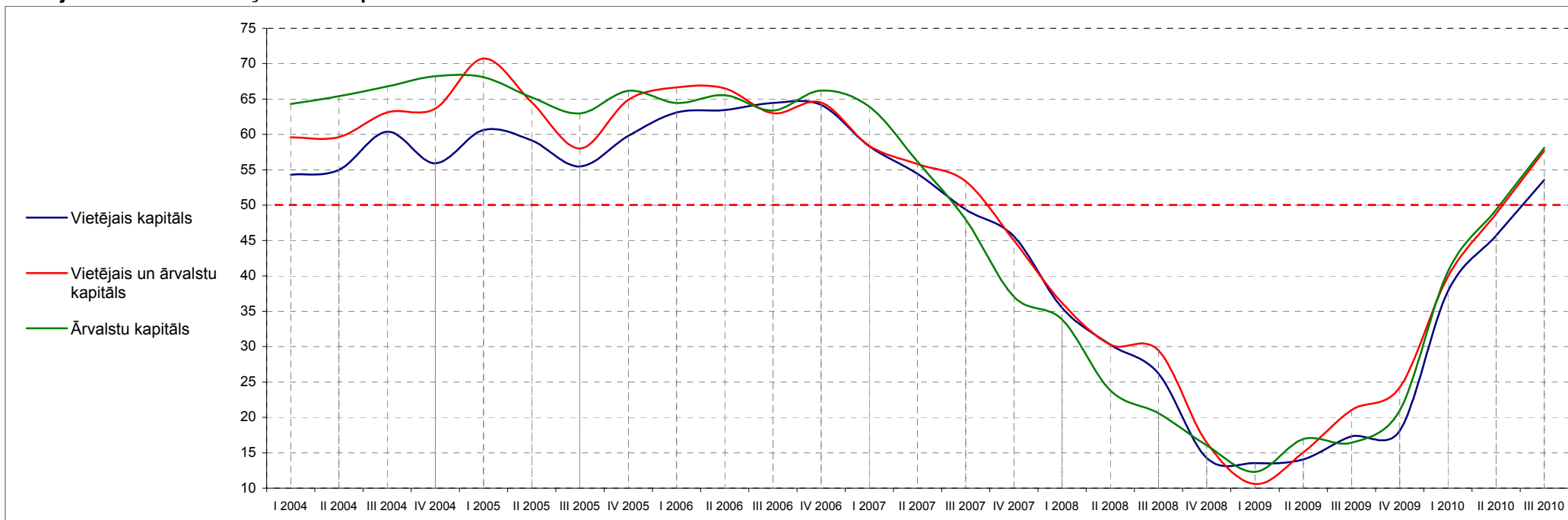

	I 2004	II 2004	III 2004	IV 2004	I 2005	II 2005	III 2005	IV 2005	I 2006	II 2006	III 2006	IV 2006	I 2007	II 2007	III 2007	IV 2007	I 2008	II 2008	III 2008	IV 2008	I 2009	II 2009	III 2009	IV 2009	I 2010	II 2010	III 2010
Vietējais kapitāls	54.29	54.97	60.37	55.92	60.64	59.13	55.48	59.81	63.11	63.44	64.44	64.15	58.31	54.45	49.36	45.58	35.47	30.30	26.20	14.26	13.53	14.07	17.33	18.12	37.83	53.56	
		0.68	5.40	-4.46	4.72	-1.50	-3.66	4.33	3.30	0.33	1.00	-0.29	-5.84	-3.87	-5.09	-3.78	-10.11	-5.17	-4.10	-11.94	-0.73	0.53	3.26	0.79	19.71	15.73	
Vietējais un ārvalstu kapitāls	59.58	59.64	63.11	63.66	70.75	64.54	58.03	64.90	66.65	66.51	62.99	64.50	58.38	55.82	53.38	45.02	36.16	30.28	29.48	16.43	10.59	15.06	21.05	24.25	39.90	57.71	
		0.05	3.47	0.55	7.10	-6.22	-6.51	6.88	1.75	-0.14	-3.52	1.51	-6.12	-2.56	-2.45	-8.36	-8.85	-5.89	-0.80	-13.04	-5.84	4.47	5.98	3.20	15.65	17.81	
Ārvalstu kapitāls	64.31	65.41	66.77	68.22	68.10	65.25	62.96	66.17	64.44	65.56	63.36	66.18	63.94	56.16	47.96	37.08	33.85	23.81	20.58	16.05	12.32	16.93	16.42	20.98	40.60	58.10	
		1.11	1.36	1.45	-0.12	-2.85	-2.29	3.21	-1.72	1.11	-2.19	2.82	-2.24	-7.78	-8.21	-10.88	-3.23	-10.04	-3.23	-4.53	-3.73	4.62	-0.51	4.55	19.62	17.50	

Bāzes: skatīt aptaujāto uzņēmumu profilu 91. lpp.

Valsts vispārējās ekonomiskās aktivitātes vērtējumu indeksi

Vērtējums atkarībā no apdzīvotas vietas tipa

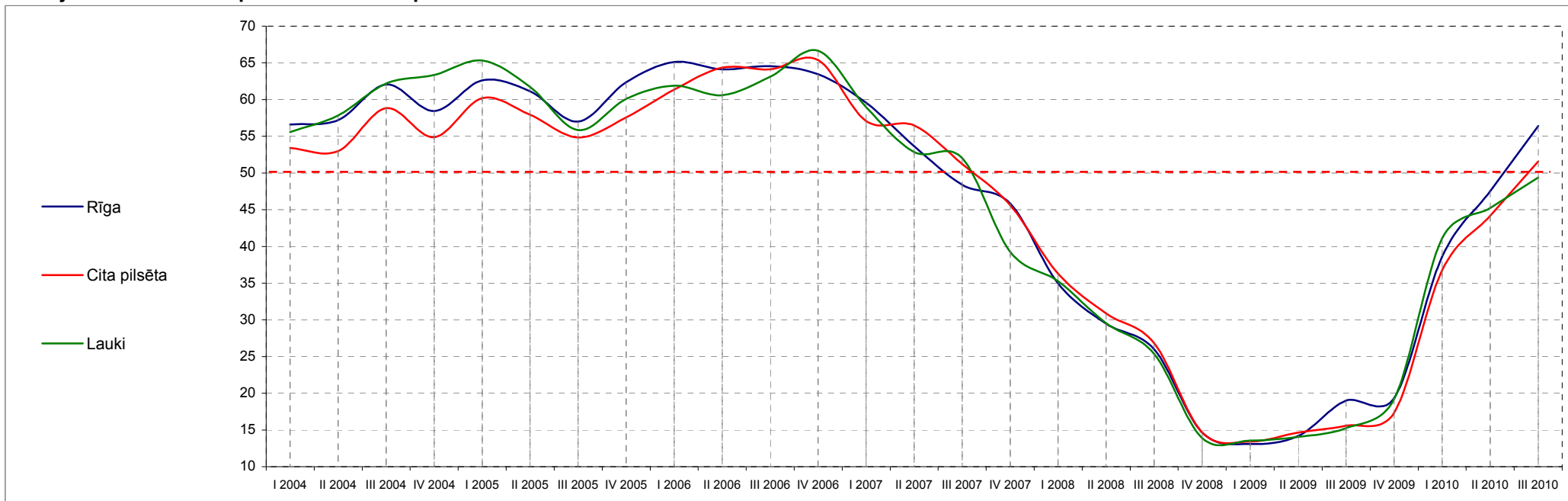

	I 2004	II 2004	III 2004	IV 2004	I 2005	II 2005	III 2005	IV 2005	I 2006	II 2006	III 2006	IV 2006	I 2007	II 2007	III 2007	IV 2007	I 2008	II 2008	III 2008	IV 2008	I 2009	II 2009	III 2009	IV 2009	I 2010	II 2010	III 2010
Rīga	56.59	57.19	62.04	58.44	62.62	61.12	57.01	62.36	65.12	64.12	64.56	63.45	59.56	53.66	48.39	45.82	34.97	29.47	25.98	14.66	13.09	14.20	19.01	19.34	38.61	56.42	
		0.60	4.85	-3.60	4.18	-1.50	-4.11	5.36	2.76	-1.01	0.44	-1.11	-3.89	-5.90	-5.27	-2.56	-10.86	-5.50	-3.49	-11.32	-1.57	1.11	4.81	0.32	19.28	17.80	
Cita pilsēta	53.42	52.99	58.83	54.86	60.19	57.94	54.84	57.58	61.35	64.36	64.12	65.39	57.08	56.48	51.23	45.59	36.30	30.86	26.82	14.64	13.42	14.65	15.59	17.35	36.75	51.57	
		-0.43	5.83	-3.97	5.33	-2.25	-3.10	2.74	3.78	3.01	-0.24	1.27	-8.31	-0.60	-5.25	-5.64	-9.29	-5.43	-4.04	-12.19	-1.22	1.23	0.94	1.76	19.40	14.82	
Lauki	55.58	57.82	62.18	63.36	65.30	61.71	55.85	60.10	61.90	60.59	63.11	66.65	58.95	52.85	52.03	39.26	35.26	29.56	25.35	13.90	13.54	14.05	15.27	19.20	41.12	49.39	
		2.24	4.35	1.18	1.94	-3.59	-5.85	4.24	1.80	-1.31	2.52	3.55	-7.71	-6.10	-0.82	-12.77	-4.01	-5.70	-4.20	-11.45	-0.36	0.50	1.22	3.94	21.91	8.27	

Bāzes: skatīt aptaujāto uzņēmumu profilu 91. lpp.

2. Pārstāvētās nozares ekonomiskās aktivitātes vērtējumu indeksi

Kopējais vērtējums

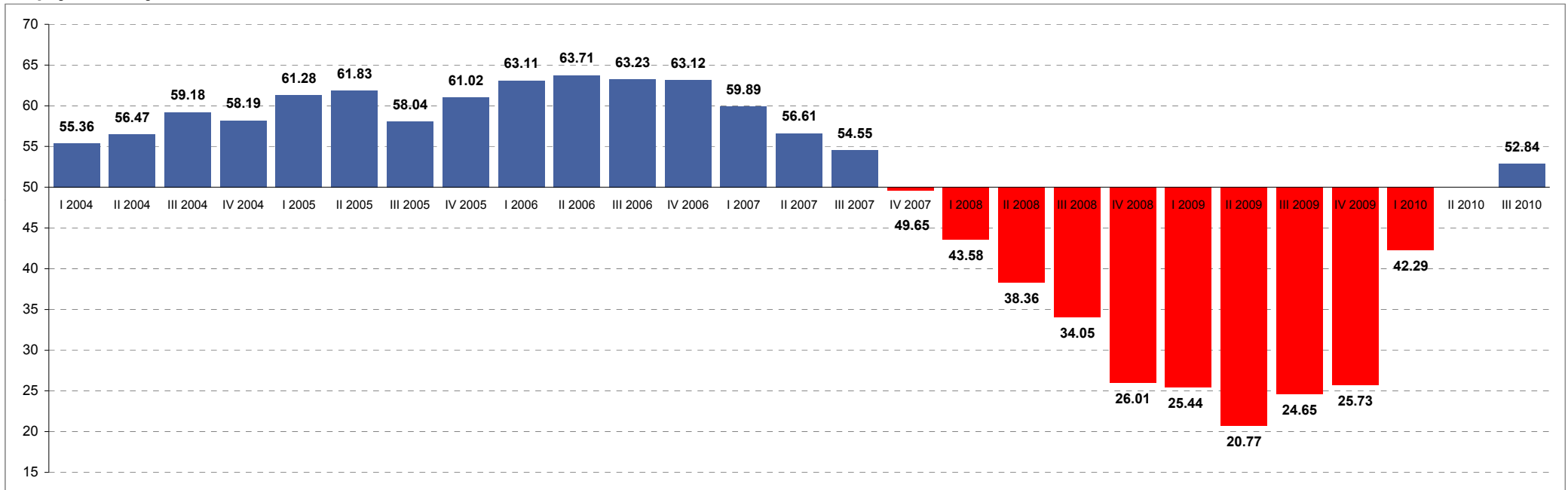

	I 2004	II 2004	III 2004	IV 2004	I 2005	II 2005	III 2005	IV 2005	I 2006	II 2006	III 2006	IV 2006	I 2007	II 2007	III 2007	IV 2007	I 2008	II 2008	III 2008	IV 2008	I 2009	II 2009	III 2009	IV 2009	I 2010	III 2010
Visi respondenti	55.36*	56.47	59.18	58.19	61.28	61.83	58.04	61.02	63.11	63.71	63.23	63.12	59.89	56.61	54.55	49.65	43.58	38.36	34.05	26.01	25.44	20.77	24.65	25.73	42.29	52.84
		1.11**	2.71	-0.99	3.09	0.55	-3.79	2.98	2.09	0.60	-0.48	-0.11	-3.23	-3.28	-2.06	-4.89	-6.07	-5.22	-4.32	-8.04	-0.57	-4.66	3.88	1.08	16.56	10.55

* - indekss vērtība attiecīgajā ceturksnī

** - indekss svārstības, salīdzinot divus ceturkšņus

Bāze: visi respondenti, n=750

Pārstāvētās nozares ekonomiskās aktivitātes vērtējumu indeksi

Vērtējums dažādās uzņēmējdarbības nozarēs

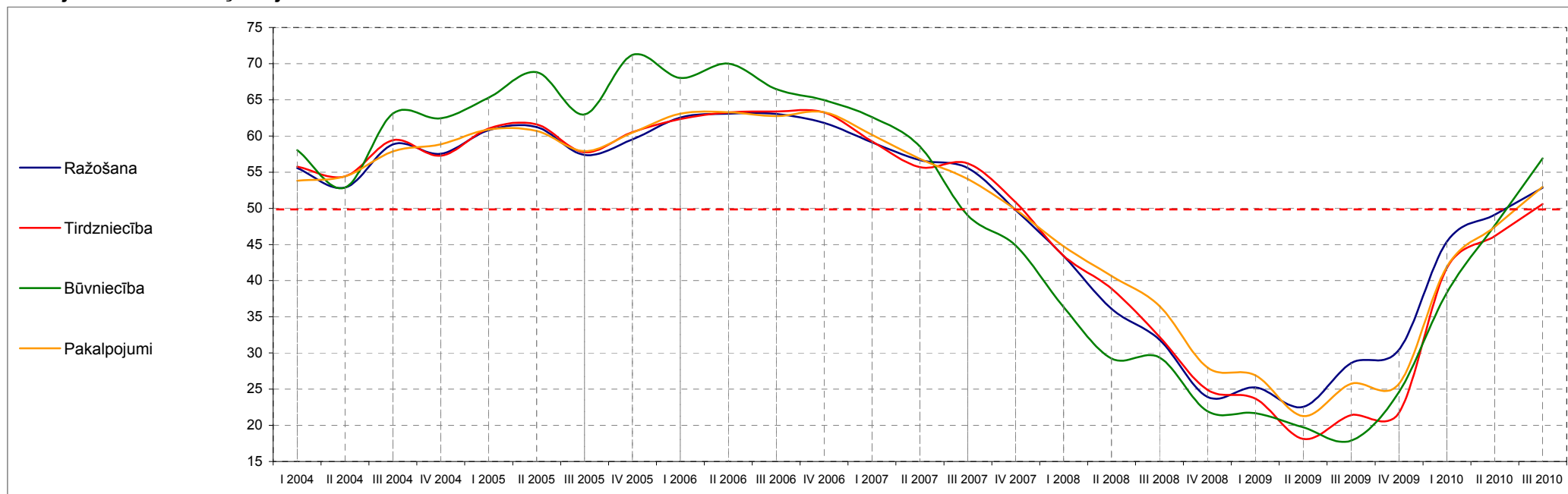

	I 2004	II 2004	III 2004	IV 2004	I 2005	II 2005	III 2005	IV 2005	I 2006	II 2006	III 2006	IV 2006	I 2007	II 2007	III 2007	IV 2007	I 2008	II 2008	III 2008	IV 2008	I 2009	II 2009	III 2009	IV 2009	I 2010	II 2010	III 2010	
Ražošana	55.56	52.87	58.85	57.53	60.81	61.22	57.36	59.51	62.55	63.07	63.05	61.81	59.13	56.68	55.55	49.74	43.39	36.13	31.81	23.92	25.24	22.54	28.58	30.44	45.39	52.85		
		-2.69	5.98	-1.31	3.28	0.41	-3.86	2.15	3.04	0.52	-0.02	-1.24	-2.68	-2.45	-1.13	-5.81	-6.35	-7.26	-4.32	-7.88	1.32	-2.70	6.04	1.85	14.96	7.46		
Tirdzniecība	55.77	54.43	59.42	57.28	61.04	61.62	57.73	60.54	62.34	63.25	63.38	63.26	59.27	55.69	56.19	50.83	43.44	38.91	32.22	24.91	23.70	18.13	21.41	21.75	41.77	50.58		
		-1.34	4.99	-2.14	3.77	0.58	-3.89	2.81	1.80	0.92	0.13	-0.12	-4.00	-3.57	0.50	-5.36	-7.39	-4.53	-6.69	-7.31	-1.21	-5.57	3.28	0.34	20.01	8.82		
Būvniecība	58.04	52.87	63.12	62.46	65.29	68.82	62.97	71.20	68.01	69.99	66.46	64.97	62.60	58.54	49.02	44.84	36.37	29.24	29.37	21.97	21.68	19.74	17.88	24.60	38.34	56.91		
		-5.17	10.25	-0.66	2.83	3.53	-5.85	8.23	-3.18	1.97	-3.52	-1.49	-2.37	-4.07	-9.51	-4.18	-8.47	-7.13	0.13	-7.40	-0.29	-1.93	-1.86	6.72	13.74	18.57		
Pakalpojumi	53.80	54.43	57.88	58.86	60.89	60.70	57.91	60.47	63.10	63.28	62.75	63.27	60.16	56.85	54.04	49.82	44.76	40.65	36.48	27.98	26.91	21.29	25.76	25.74	41.92	52.98		
		0.63	3.46	0.98	2.02	-0.18	-2.79	2.56	2.62	0.18	-0.53	0.52	-3.10	-3.31	-2.81	-4.21	-5.06	-4.11	-4.17	-8.50	-1.07	-5.62	4.47	-0.02	16.19	11.05		

Bāzes: skatīt aptaujāto uzņēmumu profilu 91. lpp.

Pārstāvētās nozares ekonomiskās aktivitātes vērtējumu indeksi

Vērtējums atkarībā no darbinieku skaita uzņēmumā

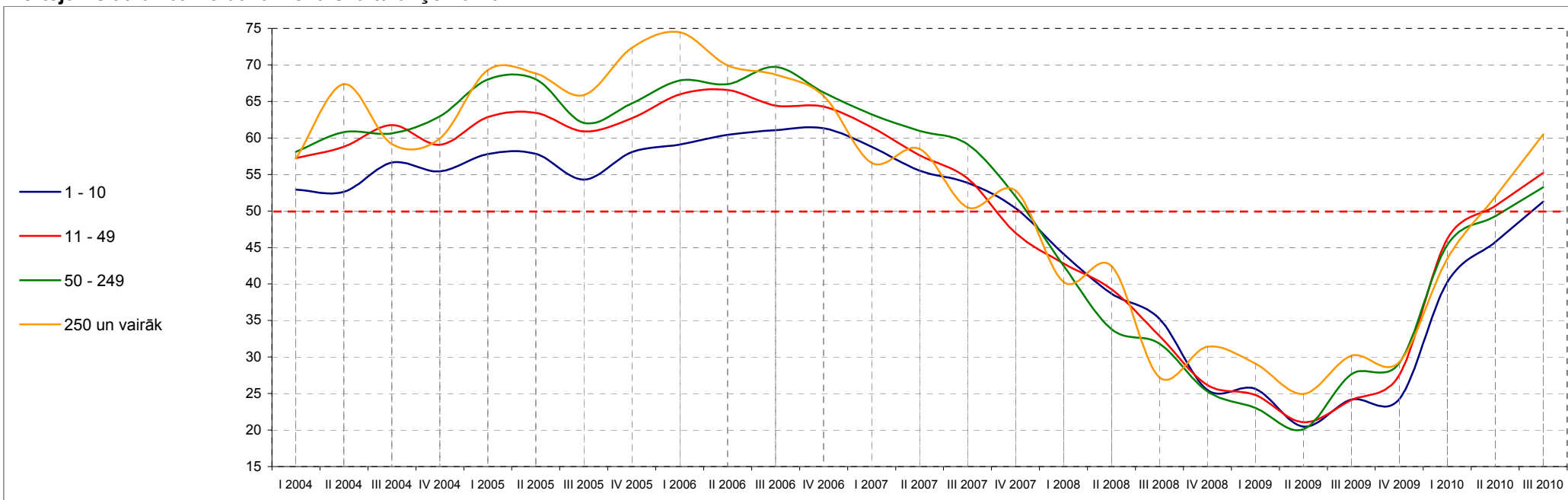

	I 2004	II 2004	III 2004	IV 2004	I 2005	II 2005	III 2005	IV 2005	I 2006	II 2006	III 2006	IV 2006	I 2007	II 2007	III 2007	IV 2007	I 2008	II 2008	III 2008	IV 2008	I 2009	II 2009	III 2009	IV 2009	I 2010	III 2010
1 - 10 darbinieki	52.93	52.63	56.61	55.43	57.80	57.82	54.29	58.06	59.08	60.43	61.05	61.33	58.78	55.52	53.85	50.40	44.11	38.67	35.24	25.50	25.65	20.47	24.16	24.23	40.24	51.28
	-0.30	3.98	-1.19	2.37	0.03	-3.53	3.77	1.01	1.35	0.62	0.28	-2.55	-3.26	-1.67	-3.45	-6.29	-5.45	-3.43	-9.73	0.15	-5.19	3.69	0.07	16.01	11.04	
11 - 49 darbinieki	57.22	58.80	61.75	59.07	62.87	63.44	60.91	62.68	65.96	66.55	64.44	64.28	61.47	57.63	54.46	46.98	42.81	39.28	32.93	26.19	24.82	21.06	24.09	27.54	46.17	55.23
	1.58	2.95	-2.68	3.80	0.56	-2.53	1.77	3.28	0.60	-2.11	-0.16	-2.81	-3.84	-3.18	-7.48	-4.18	-3.53	-6.35	-6.74	-1.37	-3.76	3.04	3.45	18.63	9.07	
50 - 249 darbinieki	58.09	60.80	60.63	62.95	67.99	68.04	62.05	64.74	67.85	67.37	69.73	66.22	63.22	60.95	59.12	51.97	42.52	33.82	31.85	25.30	23.03	20.09	27.66	29.17	45.34	53.25
	2.72	-0.18	2.32	5.04	0.05	-5.99	2.69	3.11	-0.48	2.36	-3.51	-3.00	-2.27	-1.83	-7.15	-9.45	-8.70	-1.97	-6.55	-2.27	-2.94	7.56	1.51	16.17	7.91	
250 un vairāk darbinieki	57.16	67.38	59.15	59.92	69.28	68.84	65.85	72.32	74.46	69.92	68.66	65.76	56.58	58.50	50.49	52.78	40.28	42.46	27.24	31.39	29.10	24.93	30.17	29.31	43.43	60.50
	10.22	-8.23	0.78	9.36	-0.44	-2.99	6.47	2.14	-4.55	-1.26	-2.90	-9.18	1.92	-8.01	2.28	-12.50	2.19	-15.22	4.15	-2.30	-4.16	5.24	-0.86	14.12	17.07	

Bāzes: skatīt aptaujāto uzņēmumu profilu 91. lpp.

Pārstāvētās nozares ekonomiskās aktivitātes vērtējumu indeksi

Vērtējums atkarībā no uzņēmuma gada apgrozījuma

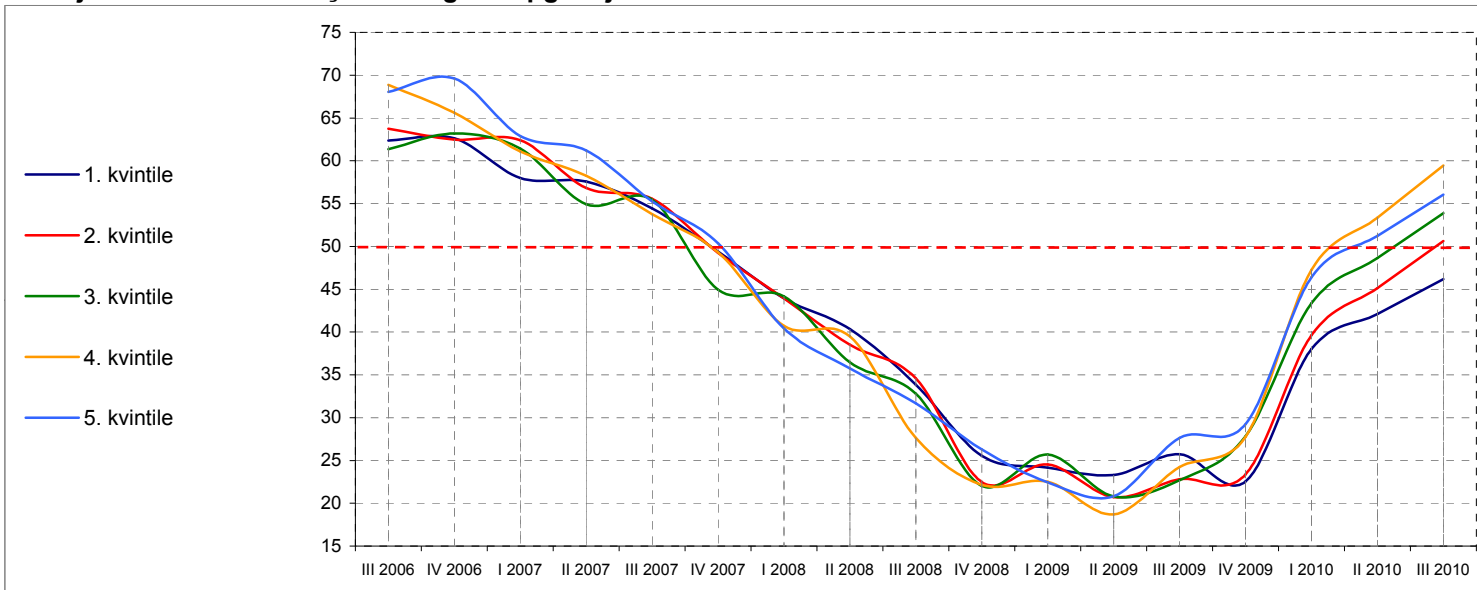

	III 2006	IV 2006	I 2007	II 2007	III 2007	IV 2007	I 2008	II 2008	III 2008	IV 2008	I 2009	II 2009	III 2009	IV 2009	I 2010	III 2010
1. kvintile (zemākais apgrozījums)	62.38	62.64	58.00	57.59	54.44	49.39	43.93	40.36	33.83	25.54	24.14	23.30	25.75	22.55	38.01	46.18
	0.25	-4.64	-0.41	-3.15	-5.04	-5.47	-3.57	-6.52	-8.29	-1.40	-0.85	2.45	-3.20	15.46	8.17	
2. kvintile	63.76	62.47	62.42	56.82	55.57	49.24	43.95	38.52	34.58	22.48	24.52	20.71	22.82	23.39	39.65	50.62
	-1.28	-0.05	-5.60	-1.25	-6.33	-5.29	-5.42	-3.94	-12.10	2.04	-3.81	2.11	0.57	16.26	10.97	
3. kvintile	61.36	63.18	61.41	54.94	55.44	44.94	44.15	36.47	32.80	22.01	25.68	20.78	22.69	27.81	43.38	53.89
	1.82	-1.77	-6.48	0.50	-10.50	-0.79	-7.68	-3.66	-10.79	3.66	-4.90	1.91	5.12	15.57	10.51	
4. kvintile	68.86	65.61	61.10	58.26	53.75	49.32	40.72	39.48	27.63	22.13	22.50	18.71	24.22	27.75	47.27	59.46
	-3.25	-4.52	-2.83	-4.52	-4.43	-8.60	-1.25	-11.85	-5.49	0.37	-3.79	5.51	3.53	19.52	12.19	
5. kvintile (augstākais apgrozījums)	68.06	69.62	62.90	61.21	55.25	50.35	40.41	35.75	31.66	26.29	22.46	20.82	27.65	29.26	46.39	56.06
	1.56	-6.72	-1.68	-5.97	-4.89	-9.94	-4.66	-4.10	-5.37	-3.83	-1.64	6.83	1.61	17.13	9.68	

Bāzes: skatīt aptaujāto uzņēmumu profilu 91. lpp.

Pārstāvētās nozares ekonomiskās aktivitātes vērtējumu indeksi

Vērtējums dažādos valsts reģionos

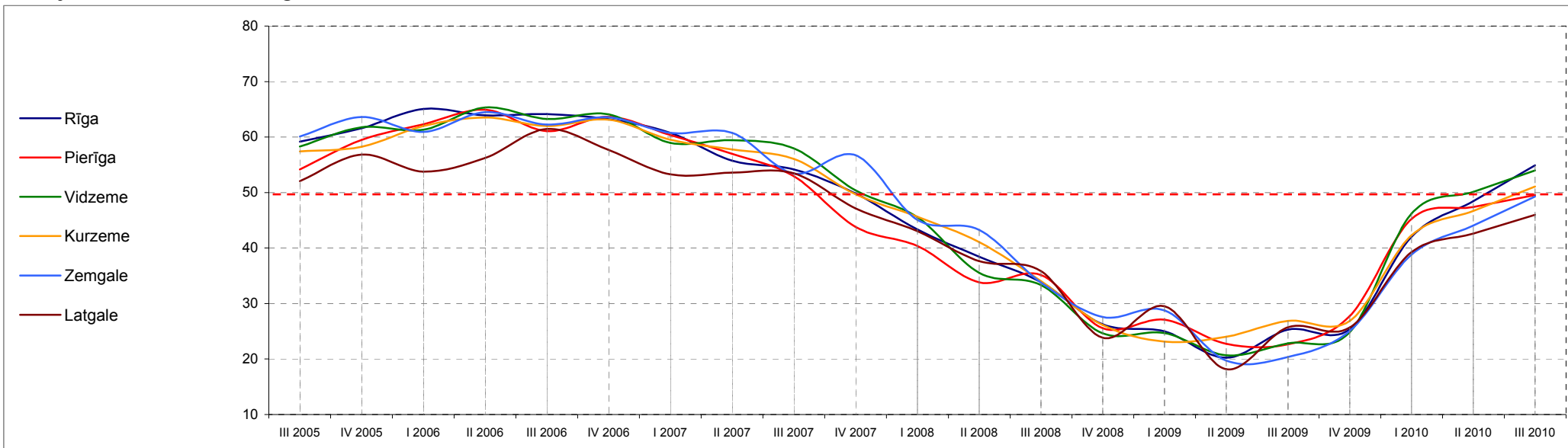

	III 2005	IV 2005	I 2006	II 2006	III 2006	IV 2006	I 2007	II 2007	III 2007	IV 2007	I 2008	II 2008	III 2008	IV 2008	I 2009	II 2009	III 2009	IV 2009	I 2010	III 2010
Rīga	59.16	61.59	65.05	63.92	64.13	63.20	60.73	55.74	54.17	49.80	43.36	38.43	33.85	26.27	24.99	20.22	25.30	25.40	42.01	54.92
		2.43	3.47	-1.13	0.21	-0.94	-2.46	-5.00	-1.56	-4.37	-6.45	-4.93	-4.57	-7.59	-1.28	-4.77	5.08	0.10	16.61	12.90
Pierīga	54.16	59.49	62.31	64.92	61.05	63.67	60.38	56.96	52.92	43.79	40.36	33.80	35.14	25.54	27.11	22.74	22.65	27.76	45.25	49.55
		5.34	2.81	2.61	-3.86	2.61	-3.29	-3.41	-4.04	-9.13	-3.43	-6.56	1.34	-9.61	1.57	-4.38	-0.09	5.11	17.48	4.31
Vidzeme	58.31	61.76	61.30	65.32	63.27	64.10	58.93	59.44	57.93	50.36	45.55	35.52	33.35	24.64	24.66	20.66	22.83	24.84	46.20	54.00
		3.45	-0.46	4.01	-2.05	0.82	-5.16	0.51	-1.51	-7.57	-4.81	-10.03	-2.17	-8.71	0.03	-4.00	2.17	2.01	21.36	7.79
Kurzeme	57.39	58.23	61.99	63.54	62.00	63.14	59.52	57.77	56.03	49.70	45.64	41.07	34.05	26.14	23.14	24.01	26.86	26.86	42.28	51.10
		0.84	3.75	1.55	-1.54	1.14	-3.62	-1.75	-1.74	-6.34	-4.06	-4.56	-7.03	-7.91	-2.99	0.87	2.85	-0.01	15.42	8.82
Zemgale	60.09	63.60	60.92	64.50	62.23	63.58	60.74	60.76	53.41	56.73	45.05	43.26	33.78	27.56	28.75	19.71	20.39	25.06	38.84	49.27
		3.51	-2.68	3.58	-2.28	1.36	-2.85	0.03	-7.35	3.32	-11.68	-1.79	-9.49	-6.22	1.19	-9.04	0.68	4.66	13.79	10.43
Latgale	52.06	56.82	53.77	56.25	61.45	57.66	53.27	53.57	53.44	47.12	43.03	37.65	35.84	23.83	29.51	18.19	25.73	25.71	39.27	45.98
		4.76	-3.05	2.48	5.20	-3.79	-4.39	0.30	-0.13	-6.32	-4.08	-5.38	-1.81	-12.01	5.68	-11.32	7.54	-0.02	13.56	6.71

Bāzes: skatīt aptaujāto uzņēmumu profilu 91. lpp.

Pārstāvētās nozares ekonomiskās aktivitātes vērtējumu indeksi

Vērtējums atkarībā no uzņēmuma kapitāla izcelsmes

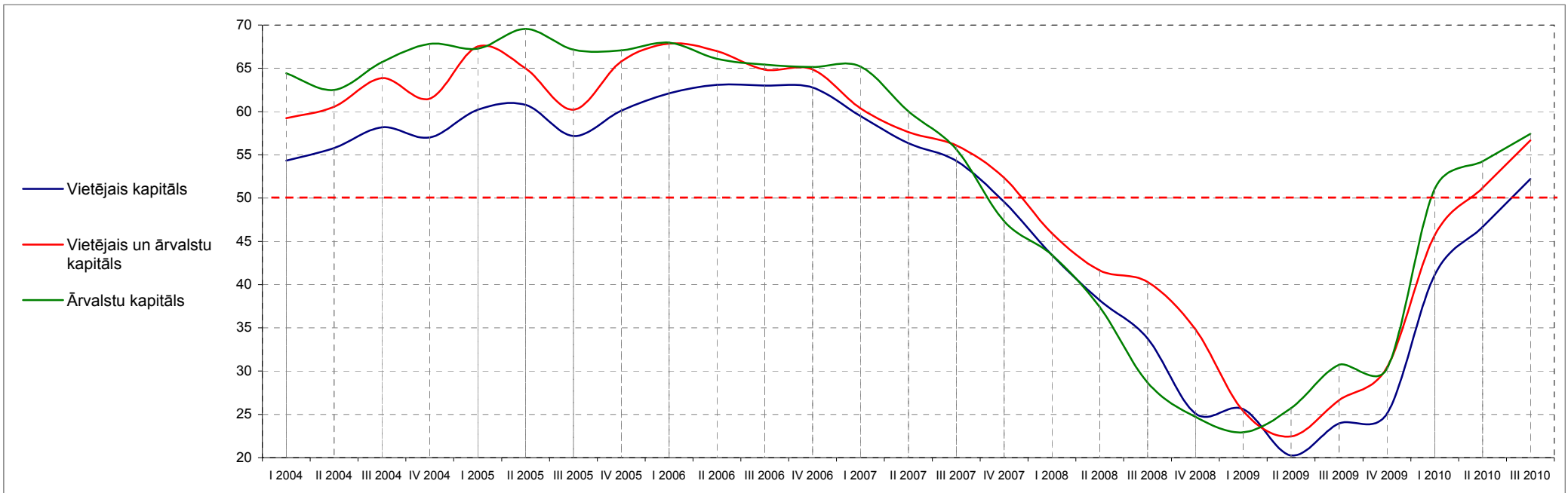

	I 2004	II 2004	III 2004	IV 2004	I 2005	II 2005	III 2005	IV 2005	I 2006	II 2006	III 2006	IV 2006	I 2007	II 2007	III 2007	IV 2007	I 2008	II 2008	III 2008	IV 2008	I 2009	II 2009	III 2009	IV 2009	I 2010	III 2010
Vietējais kapitāls	54.33	55.77	58.17	56.99	60.22	60.77	57.16	60.11	62.10	63.08	63.00	62.77	59.49	56.34	54.29	49.55	43.42	38.18	33.78	25.09	25.61	20.24	23.96	25.07	41.13	52.20
		1.44	2.40	-1.18	3.23	0.55	-3.61	2.95	1.98	0.99	-0.09	-0.22	-3.28	-3.15	-2.05	-4.74	-6.14	-5.24	-4.40	-8.69	0.51	-5.37	3.72	1.10	16.07	11.07
Vietējais un ārvalstu kapitāls	59.24	60.56	63.87	61.48	67.51	64.97	60.20	65.78	67.85	66.98	64.83	64.88	60.37	57.62	56.09	52.36	45.94	41.65	40.31	34.84	25.38	22.46	26.64	30.44	45.70	56.67
		1.32	3.31	-2.38	6.03	-2.54	-4.77	5.57	2.07	-0.86	-2.15	0.04	-4.51	-2.75	-1.53	-3.73	-6.43	-4.29	-1.34	-5.47	-9.45	-2.92	4.18	3.80	15.26	10.98
Ārvalstu kapitāls	64.42	62.5	65.71	67.81	67.27	69.56	67.15	67.07	67.97	66.08	65.42	65.15	65.20	60.02	55.65	47.32	43.44	37.40	28.68	24.71	22.93	25.73	30.74	30.28	51.10	57.41
		-1.92	3.21	2.11	-0.54	2.28	-2.41	-0.08	0.90	-1.88	-0.67	-0.26	0.05	-5.18	-4.37	-8.33	-3.88	-6.04	-8.73	-3.96	-1.78	2.80	5.02	-0.47	20.82	6.31

Bāzes: skatīt aptaujāto uzņēmumu profilu 91. lpp.

Pārstāvētās nozares ekonomiskās aktivitātes vērtējumu indeksi

Vērtējums atkarībā no apdzīvotas vietas tipa

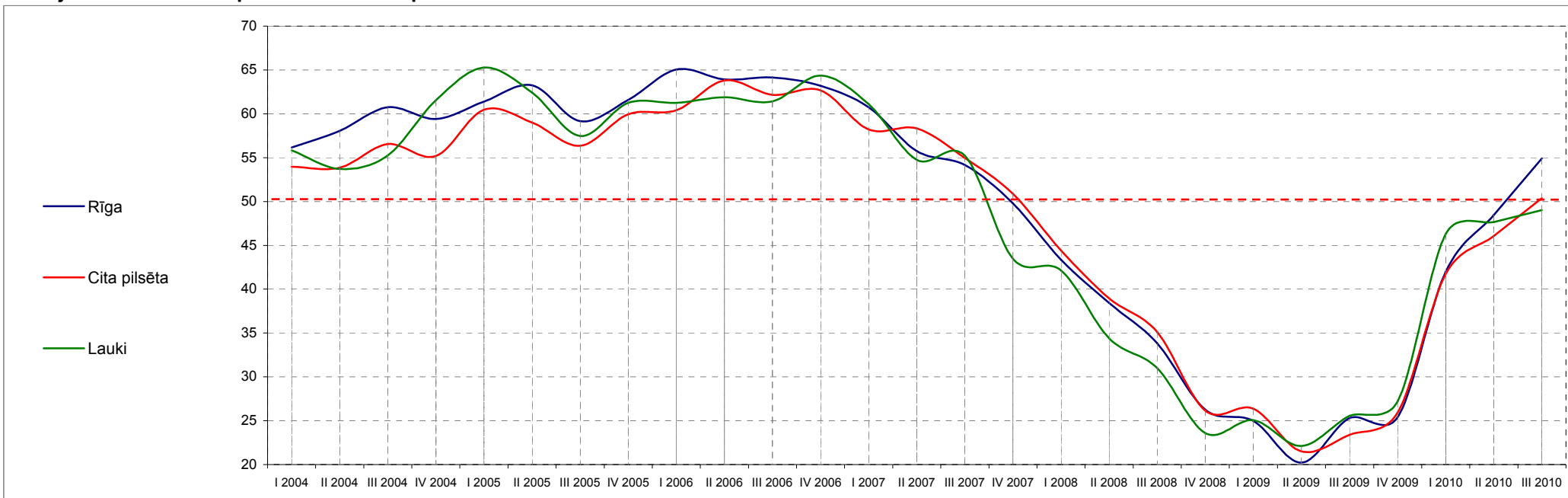

	I 2004	II 2004	III 2004	IV 2004	I 2005	II 2005	III 2005	IV 2005	I 2006	II 2006	III 2006	IV 2006	I 2007	II 2007	III 2007	IV 2007	I 2008	II 2008	III 2008	IV 2008	I 2009	II 2009	III 2009	IV 2009	I 2010	II 2010	III 2010
Rīga	56.17	58.04	60.74	59.40	61.40	63.26	59.16	61.59	65.05	63.92	64.13	63.20	60.73	55.74	54.17	49.80	43.36	38.43	33.85	26.27	24.99	20.22	25.30	25.40	42.01	54.92	
	1.87	2.69	-1.33	1.99	1.86	-4.09	2.43	3.47	-1.13	0.21	-0.94	-2.46	-5.00	-1.56	-4.37	-6.45	-4.93	-4.57	-7.59	-1.28	-4.77	5.08	0.10	16.61	12.90		
Cita pilsēta	53.95	53.84	56.56	55.19	60.47	59.00	56.35	59.93	60.40	63.81	62.16	62.65	58.21	58.31	54.97	50.87	44.40	38.95	35.12	26.13	26.37	21.51	23.40	25.91	41.76	50.37	
	-0.11	2.72	-1.37	5.28	-1.47	-2.65	3.58	0.48	3.41	-1.66	0.50	-4.44	0.11	-3.35	-4.09	-6.48	-5.45	-3.82	-8.99	0.24	-4.87	1.90	2.51	15.86	8.61		
Lauki	55.82	53.71	55.24	61.55	65.27	62.42	57.48	61.25	61.25	61.90	61.42	64.36	61.10	54.74	55.22	43.48	42.12	34.39	31.01	23.59	25.06	22.12	25.57	27.20	46.31	49.01	
	-2.11	1.53	6.30	3.73	-2.85	-4.94	3.77	0.00	0.65	-0.47	2.94	-3.26	-6.36	0.48	-11.74	-1.35	-7.73	-3.38	-7.43	1.48	-2.95	3.45	1.63	19.11	2.69		

Bāzes: skatīt aptaujāto uzņēmumu profilu 91. lpp.

3. Pārstāvētās nozares konkurences vērtējumu indeksi

Kopējais vērtējums

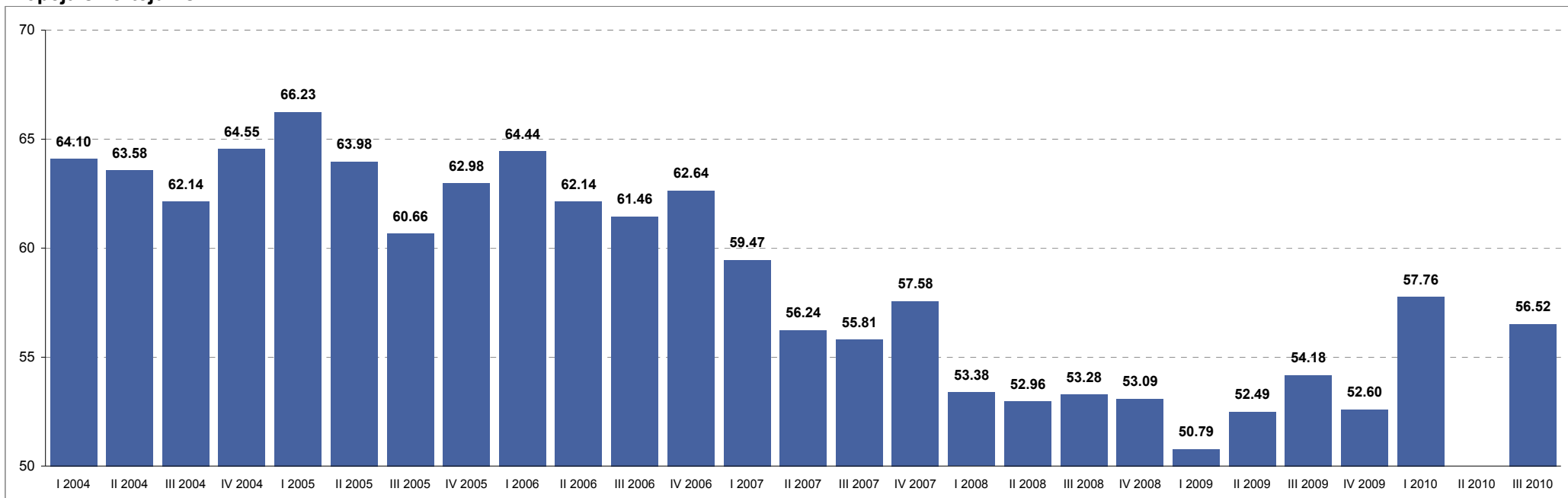

	I 2004	II 2004	III 2004	IV 2004	I 2005	II 2005	III 2005	IV 2005	I 2006	II 2006	III 2006	IV 2006	I 2007	II 2007	III 2007	IV 2007	I 2008	II 2008	III 2008	IV 2008	I 2009	II 2009	III 2009	IV 2009	I 2010	III 2010
Visi respondenti	64.10*	63.58	62.14	64.55	66.23	63.98	60.66	62.98	64.44	62.14	61.46	62.64	59.47	56.24	55.81	57.58	53.38	52.96	53.28	53.09	50.79	52.49	54.18	52.60	57.76	56.52
		-0.52**	-1.44	2.41	1.68	-2.25	-3.32	2.32	1.46	-2.30	-0.68	1.18	-3.17	-3.23	-0.43	1.77	-4.20	-0.42	0.32	-0.19	-2.30	1.70	1.69	-1.57	5.15	-1.23

* - indeksa vērtība attiecīgajā ceturksnī

** - indeksa svārstības, salīdzinot divus ceturkšņus

Bāze: visi respondenti, n=750

Pārstāvētās nozares konkurences vērtējumu indeksi

Vērtējums dažādās uzņēmējdarbības nozarēs

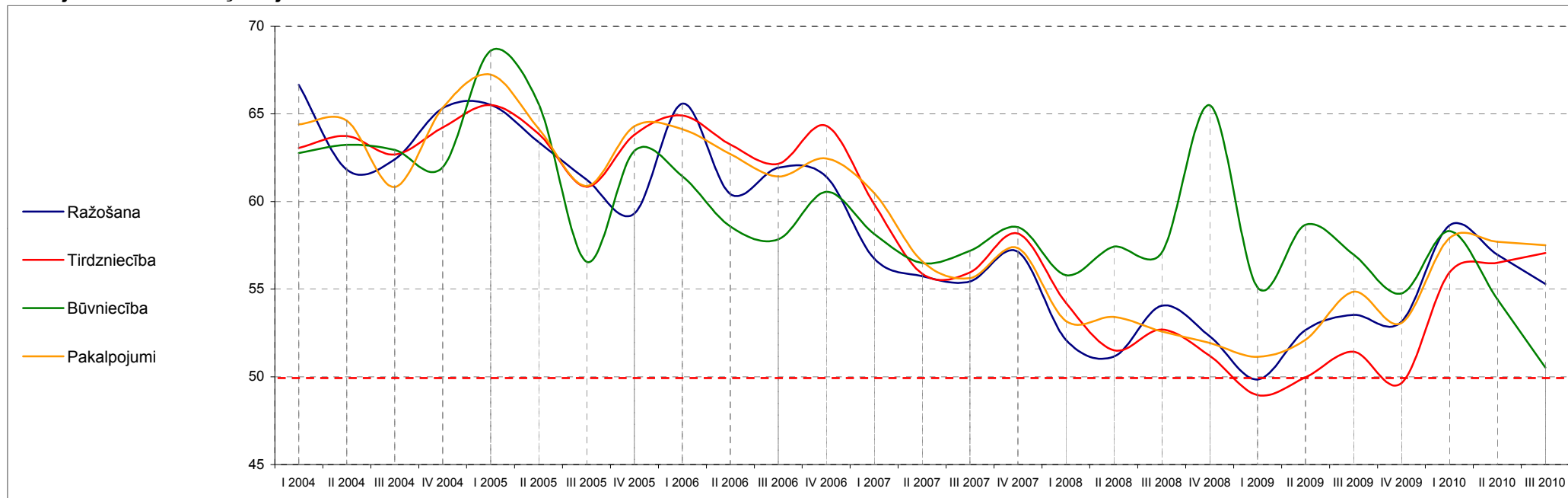

	I 2004	II 2004	III 2004	IV 2004	I 2005	II 2005	III 2005	IV 2005	I 2006	II 2006	III 2006	IV 2006	I 2007	II 2007	III 2007	IV 2007	I 2008	II 2008	III 2008	IV 2008	I 2009	II 2009	III 2009	IV 2009	I 2010	III 2010
Ražošana	66.65	61.82	62.39	65.31	65.52	63.39	61.25	59.31	65.58	60.43	61.92	61.41	56.74	55.74	55.44	57.14	52.11	51.16	54.06	52.31	49.86	52.67	53.54	53.14	58.63	55.29
		-4.83	0.58	2.92	0.21	-2.13	-2.14	-1.94	6.27	-5.15	1.50	-0.52	-4.67	-1.00	-0.30	1.70	-5.02	-0.96	2.90	-1.75	-2.45	2.81	0.87	-0.39	5.49	-3.34
Tirdzniecība	63.05	63.73	62.68	64.22	65.49	63.86	60.84	63.80	64.90	63.25	62.14	64.31	59.83	55.88	55.94	58.18	54.23	51.51	52.69	51.20	48.97	49.98	51.43	49.64	55.95	57.06
		0.68	-1.05	1.54	1.27	-1.63	-3.02	2.96	1.10	-1.65	-1.11	2.17	-4.48	-3.95	0.06	2.23	-3.95	-2.72	1.18	-1.49	-2.24	1.01	1.45	-1.79	6.31	1.11
Būvniecība	62.76	63.23	62.94	61.95	68.60	65.57	56.56	62.89	61.44	58.58	57.84	60.55	58.15	56.49	57.19	58.54	55.80	57.43	57.09	65.48	55.11	58.68	56.99	54.76	58.32	50.53
		0.46	-0.28	-0.99	6.65	-3.03	-9.01	6.32	-1.45	-2.86	-0.74	2.71	-2.40	-1.66	0.70	1.35	-2.74	1.63	-0.34	8.39	-10.37	3.57	-1.70	-2.22	3.56	-7.79
Pakalpojumi	64.40	64.60	60.82	65.34	67.24	64.16	60.89	64.29	64.13	62.71	61.42	62.46	60.48	56.60	55.64	57.34	53.18	53.42	52.59	51.93	51.15	52.12	54.85	53.08	57.91	57.50
		0.20	-3.78	4.52	1.90	-3.08	-3.27	3.40	-0.16	-1.42	-1.28	1.04	-1.98	-3.88	-0.96	1.71	-4.16	0.24	-0.83	-0.66	-0.79	0.97	2.73	-1.77	4.84	-0.41

Bāzes: skatīt aptaujāto uzņēmumu profilu 91. lpp.

Pārstāvētās nozares konkurences vērtējumu indeksi

Vērtējums atkarībā no darbinieku skaita uzņēmumā

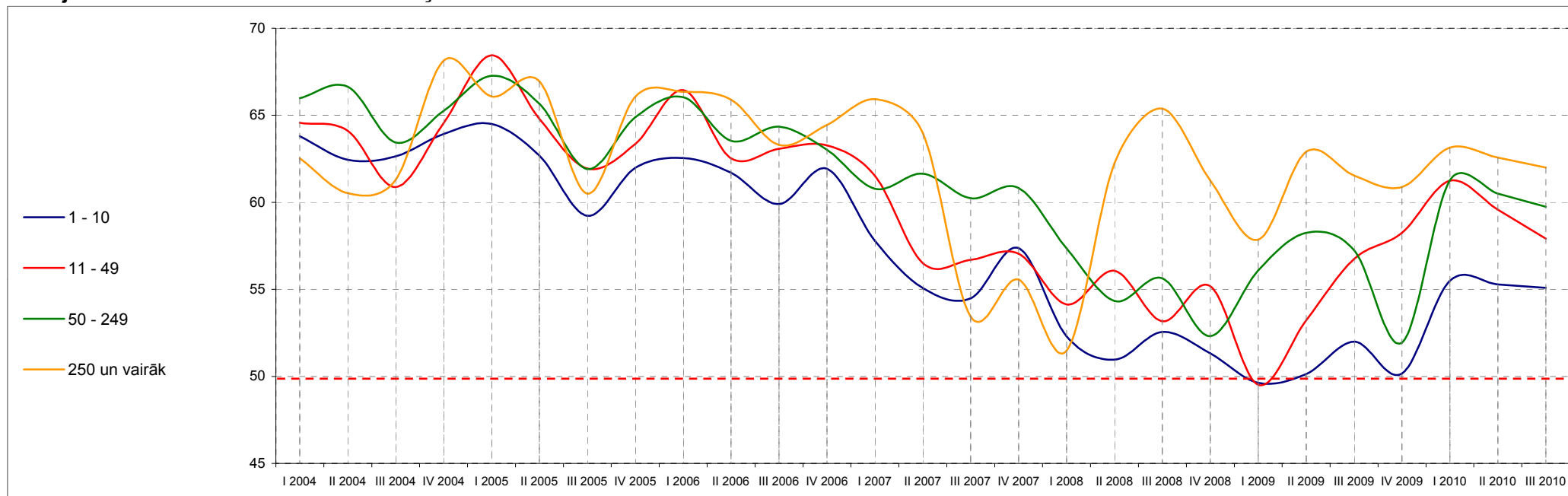

	I 2004	II 2004	III 2004	IV 2004	I 2005	II 2005	III 2005	IV 2005	I 2006	II 2006	III 2006	IV 2006	I 2007	II 2007	III 2007	IV 2007	I 2008	II 2008	III 2008	IV 2008	I 2009	II 2009	III 2009	IV 2009	I 2010	III 2010
1 - 10 darbinieki	63.80	62.44	62.65	63.93	64.51	62.69	59.23	61.99	62.55	61.71	59.90	61.92	57.79	55.07	54.49	57.36	52.31	50.96	52.55	51.32	49.63	50.13	51.99	50.16	55.49	55.08
		-1.36	0.21	1.29	0.57	-1.82	-3.46	2.76	0.56	-0.84	-1.80	2.02	-4.13	-2.72	-0.58	2.88	-5.06	-1.34	1.59	-1.23	-1.70	0.51	1.86	-1.83	5.33	-0.41
11 - 49 darbinieki	64.57	64.11	60.88	64.55	66.45	64.80	61.94	63.35	66.44	62.53	63.08	63.28	61.52	56.50	56.69	57.04	54.13	56.07	53.16	55.19	49.52	53.22	56.75	58.25	61.25	57.91
		-0.46	-3.23	3.67	3.90	-3.65	-2.86	1.41	3.09	-3.91	0.55	0.20	-1.75	-5.02	0.19	0.35	-2.91	1.93	-2.90	2.02	-5.66	3.70	3.53	1.50	3.00	-3.34
50 - 249 darbinieki	65.98	66.65	63.45	65.25	67.27	65.67	61.91	64.89	66.05	63.54	64.34	63.02	60.78	61.65	60.23	60.82	57.35	54.33	55.64	52.31	56.09	58.24	57.24	51.94	61.27	59.74
		0.67	-3.20	1.81	2.02	-1.60	-3.76	2.98	1.15	-2.50	0.80	-1.33	-2.23	0.87	-1.42	0.59	-3.48	-3.02	1.31	-3.33	3.78	2.15	-1.01	-5.30	9.33	-1.53
250 un vairāk darbinieku	62.53	60.53	61.31	68.13	66.08	66.95	60.49	66.07	66.34	65.90	63.29	64.45	65.92	63.97	53.44	55.56	51.47	62.27	65.38	61.25	57.86	62.90	61.54	60.88	63.15	62.00
		-2.00	0.78	6.83	-2.05	0.87	-6.46	5.58	0.27	-0.45	-2.60	1.15	1.48	-1.95	-10.53	2.12	-4.08	10.80	3.11	-4.13	-3.40	5.05	-1.36	-0.66	2.27	-1.15

Bāzes: skatīt aptaujāto uzņēmumu profilu 91. lpp.

Pārstāvētās nozares konkurences vērtējumu indeksi

Vērtējums atkarībā no uzņēmuma gada apgrozījuma

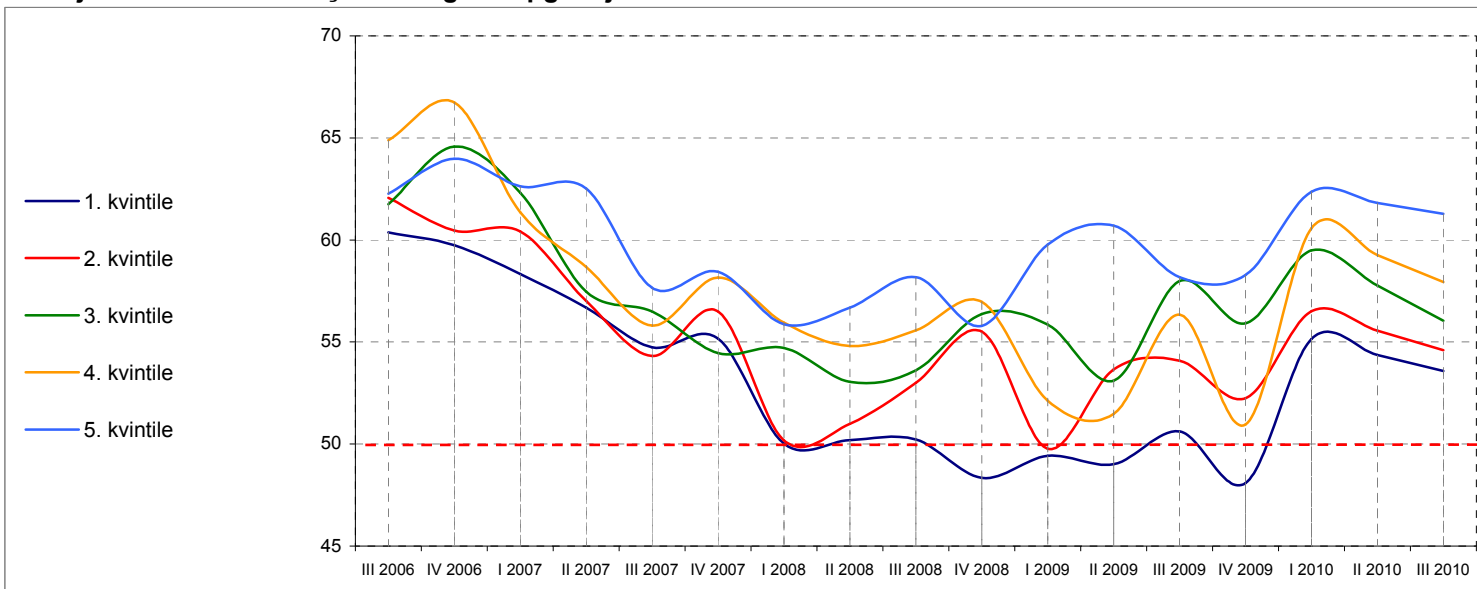

	III 2006	IV 2006	I 2007	II 2007	III 2007	IV 2007	I 2008	II 2008	III 2008	IV 2008	I 2009	II 2009	III 2009	IV 2009	I 2010	III 2010
1. kvintile (zemākais apgrozījums)	60.38	59.74	58.33	56.68	54.74	55.16	50.02	50.19	50.23	48.34	49.43	49.02	50.61	48.10	55.15	53.58
	-0.63	-1.41	-1.65	-1.94	0.42	-5.14	0.16	0.04	-1.88	1.08	-0.41	1.59	-2.52	7.06	-1.57	
2. kvintile	62.07	60.47	60.42	57.01	54.31	56.50	50.17	51.00	53.00	55.50	49.76	53.66	54.07	52.24	56.51	54.60
	-1.60	-0.05	-3.41	-2.70	2.19	-6.33	0.83	2.00	2.50	-5.74	3.90	0.41	-1.83	4.27	-1.92	
3. kvintile	61.75	64.58	62.31	57.46	56.50	54.46	54.71	53.05	53.62	56.37	55.85	53.10	57.99	55.92	59.50	56.03
	2.83	-2.27	-4.85	-0.96	-2.05	0.26	-1.66	0.56	2.76	-0.52	-2.75	4.89	-2.07	3.57	-3.46	
4. kvintile	64.89	66.75	61.36	58.68	55.81	58.16	55.95	54.80	55.57	56.97	52.11	51.48	56.35	50.96	60.57	57.93
	1.85	-5.39	-2.68	-2.87	2.36	-2.21	-1.15	0.77	1.40	-4.85	-0.63	4.86	-5.39	9.61	-2.64	
5. kvintile (augstākais apgrozījums)	62.27	63.98	62.62	62.52	57.65	58.44	55.87	56.68	58.18	55.79	59.78	60.70	58.18	58.28	62.36	61.28
	1.72	-1.36	-0.11	-4.86	0.79	-2.57	0.81	1.49	-2.39	3.99	0.92	-2.52	0.10	4.08	-1.08	

Bāzes: skatīt aptaujāto uzņēmumu profilu 91. lpp.

Pārstāvētās nozares konkurences vērtējumu indeksi

Vērtējums dažādos valsts reģionos

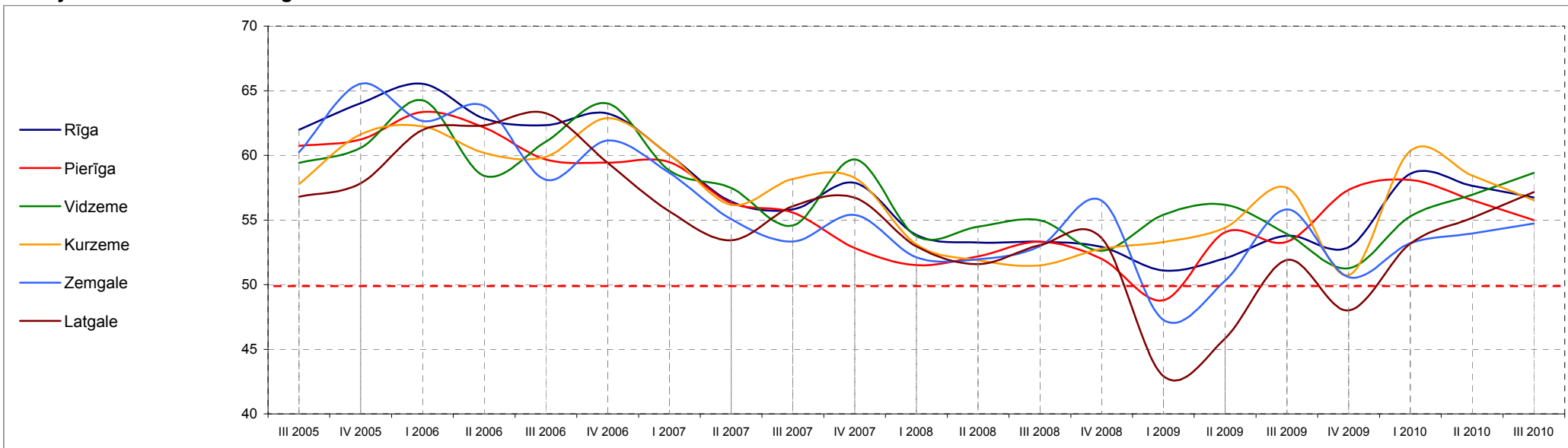

	III 2005	IV 2005	I 2006	II 2006	III 2006	IV 2006	I 2007	II 2007	III 2007	IV 2007	I 2008	II 2008	III 2008	IV 2008	I 2009	II 2009	III 2009	IV 2009	I 2010	III 2010
Rīga	61.98	64.03	65.53	62.84	62.34	63.25	60.03	56.43	55.82	57.88	53.84	53.27	53.32	52.92	51.09	52.03	53.79	52.90	58.56	56.74
	2.05	1.50	-2.69	-0.50	0.91	-3.22	-3.61	-0.61	2.06	-4.04	-0.57	0.05	-0.39	-1.84	0.94	1.76	-0.89	5.66	-1.82	
Pierīga	60.73	61.22	63.34	62.15	59.68	59.43	59.46	56.32	55.57	52.82	51.50	52.19	53.32	52.00	48.79	54.06	53.31	57.33	58.10	54.99
	0.49	2.12	-1.20	-2.46	-0.25	0.03	-3.15	-0.74	-2.76	-1.32	0.69	1.12	-1.31	-3.21	5.27	-0.74	4.01	0.77	-3.11	
Vidzeme	59.42	60.58	64.25	58.41	61.06	64.00	58.84	57.48	54.57	59.68	53.74	54.48	54.98	52.62	55.40	56.17	53.91	51.27	55.28	58.64
	1.17	3.67	-5.84	2.65	2.94	-5.16	-1.36	-2.90	5.11	-5.94	0.74	0.50	-2.36	2.78	0.78	-2.26	-2.64	4.01	3.36	
Kurzeme	57.78	61.62	62.25	60.18	59.89	62.88	60.03	56.18	58.17	58.24	53.11	51.88	51.49	52.78	53.30	54.40	57.49	50.74	60.35	56.53
	3.84	0.63	-2.06	-0.29	2.99	-2.85	-3.86	1.99	0.07	-5.13	-1.23	-0.39	1.28	0.52	1.10	3.09	-6.75	9.61	-3.81	
Zemgale	60.25	65.54	62.66	63.82	58.11	61.15	58.64	55.07	53.34	55.38	52.12	51.96	52.98	56.49	47.26	50.30	55.82	50.58	53.20	54.73
	5.29	-2.88	1.16	-5.70	3.04	-2.52	-3.57	-1.73	2.05	-3.27	-0.15	1.02	3.51	-9.23	3.04	5.51	-5.23	2.61	1.53	
Latgale	56.81	57.83	61.96	62.31	63.25	59.41	55.66	53.43	56.07	56.73	52.96	51.58	53.05	53.59	42.92	45.83	51.90	48.01	53.17	57.15
	1.02	4.13	0.36	0.94	-3.85	-3.75	-2.23	2.63	0.66	-3.77	-1.39	1.47	0.54	-10.67	2.91	6.07	-3.89	5.16	3.98	

Bāzes: skatīt aptaujāto uzņēmumu profilu 91. lpp.

Pārstāvētās nozares konkurences vērtējumu indeksi

Vērtējums atkarībā no uzņēmuma kapitāla izcelsmes

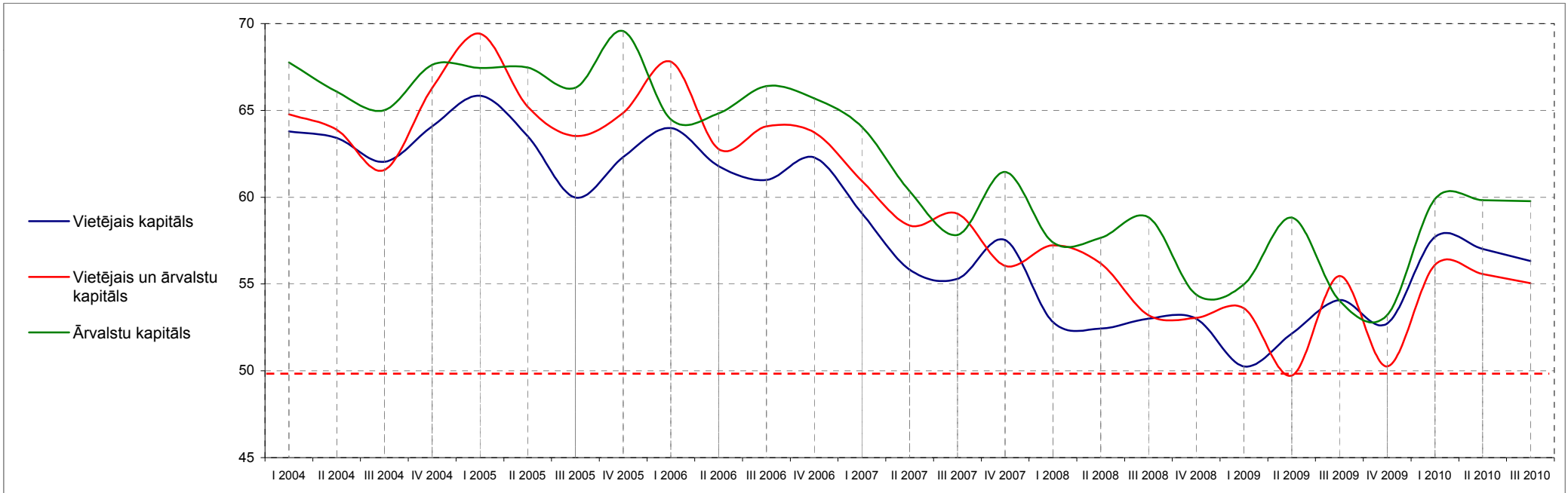

	I 2004	II 2004	III 2004	IV 2004	I 2005	II 2005	III 2005	IV 2005	I 2006	II 2006	III 2006	IV 2006	I 2007	II 2007	III 2007	IV 2007	I 2008	II 2008	III 2008	IV 2008	I 2009	II 2009	III 2009	IV 2009	I 2010	II 2010	III 2010	
Vietējais kapitāls	63.78	63.41	62.03	64.08	65.84	63.52	59.98	62.32	63.99	61.78	61.00	62.29	59.08	55.83	55.30	57.53	52.81	52.44	53.01	53.01	50.26	52.14	54.08	52.73	57.72	56.32		
		-0.37	-1.38	2.05	1.76	-2.32	-3.54	2.33	1.67	-2.21	-0.78	1.29	-3.22	-3.25	-0.53	2.23	-4.72	-0.37	0.57	0.00	-2.75	1.89	1.93	-1.35	4.99	-1.39		
Vietējais un ārvalstu kapitāls	64.77	63.89	61.56	66.28	69.42	65.22	63.52	64.85	67.80	62.78	64.08	63.73	60.94	58.36	59.05	56.04	57.23	56.18	53.20	53.04	53.60	49.72	55.47	50.26	56.10	55.05		
		-0.89	-2.33	4.72	3.14	-4.19	-1.70	1.33	2.95	-5.02	1.30	-0.35	-2.79	-2.57	0.68	-3.00	1.19	-1.05	-2.98	-0.16	0.55	-3.87	5.74	-5.21	5.84	-1.05		
Ārvalstu kapitāls	67.76	66.08	65.01	67.63	67.45	67.47	66.31	69.57	64.48	64.84	66.40	65.70	64.06	60.34	57.82	61.46	57.39	57.66	58.84	54.39	54.98	58.82	54.05	53.21	59.89	59.77		
		-1.69	-1.07	2.62	-0.18	0.02	-1.16	3.26	-5.09	0.36	1.56	-0.70	-1.64	-3.71	-2.52	3.64	-4.06	0.27	1.18	-4.45	0.59	3.84	-4.78	-0.83	6.68	-0.12		

Bāzes: skatīt aptaujāto uzņēmumu profilu 91. lpp.

Pārstāvētās nozares konkurences vērtējumu indeksi

Vērtējums atkarībā no apdzīvotas vietas tipa

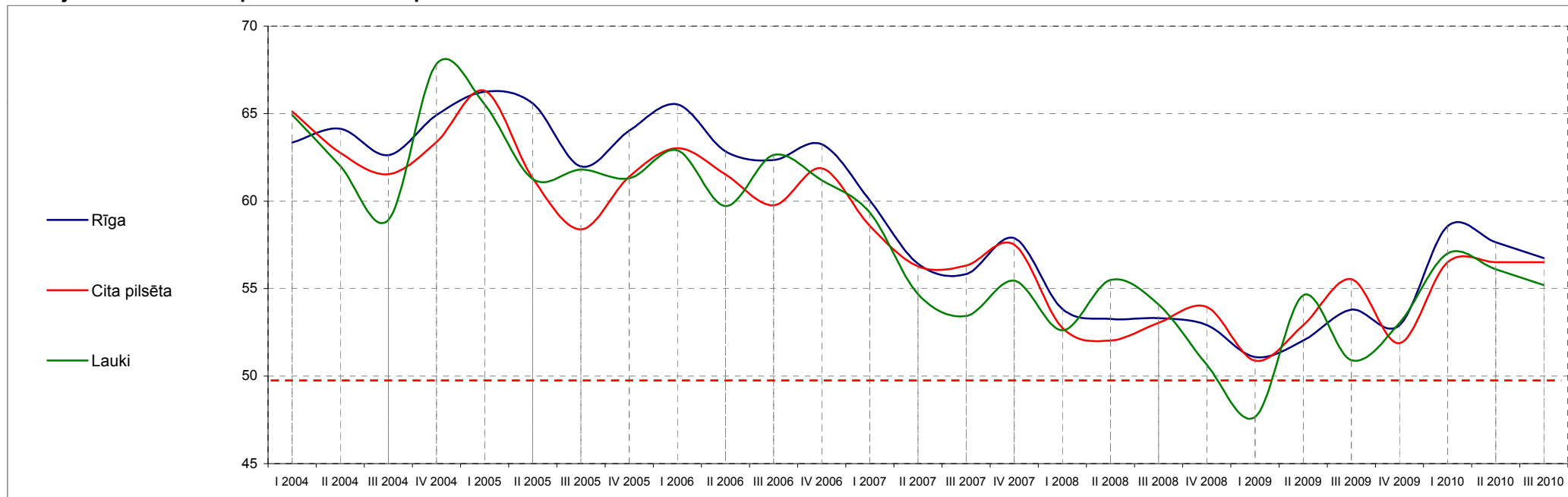

	I 2004	II 2004	III 2004	IV 2004	I 2005	II 2005	III 2005	IV 2005	I 2006	II 2006	III 2006	IV 2006	I 2007	II 2007	III 2007	IV 2007	I 2008	II 2008	III 2008	IV 2008	I 2009	II 2009	III 2009	IV 2009	I 2010	III 2010
Rīga	63.34	64.13	62.62	64.91	66.25	65.58	61.98	64.03	65.53	62.84	62.34	63.25	60.03	56.43	55.82	57.88	53.84	53.27	53.32	52.92	51.09	52.03	53.79	52.90	58.56	56.74
		0.79	-1.51	2.29	1.34	-0.67	-3.61	2.05	1.50	-2.69	-0.50	0.91	-3.22	-3.61	-0.61	2.06	-4.04	-0.57	0.05	-0.39	-1.84	0.94	1.76	-0.89	5.66	-1.82
Cita pilsēta	65.12	62.77	61.54	63.37	66.31	61.30	58.39	61.40	63.03	61.52	59.76	61.87	58.57	56.26	56.31	57.51	52.75	52.03	53.05	53.96	50.88	52.91	55.53	51.88	56.51	56.51
		-2.36	-1.22	1.82	2.94	-5.01	-2.91	3.01	1.63	-1.51	-1.76	2.12	-3.30	-2.31	0.05	1.20	-4.76	-0.72	1.02	0.91	-3.07	2.02	2.62	-3.65	4.63	0.00
Lauki	64.93	62.01	58.92	67.83	65.52	61.26	61.81	61.30	62.90	59.72	62.64	61.19	59.35	54.69	53.44	55.45	52.62	55.49	54.08	50.66	47.67	54.62	50.91	53.03	57.00	55.21
		-2.92	-3.09	8.91	-2.31	-4.26	0.55	-0.50	1.60	-3.18	2.92	-1.45	-1.84	-4.66	-1.24	2.01	-2.83	2.87	-1.41	-3.42	-2.99	6.94	-3.71	2.12	3.97	-1.80

Bāzes: skatīt aptaujāto uzņēmumu profilu 91. lpp.

4. Uzņēmuma apgrozījuma vērtējumu indeksi

Kopējais vērtējums

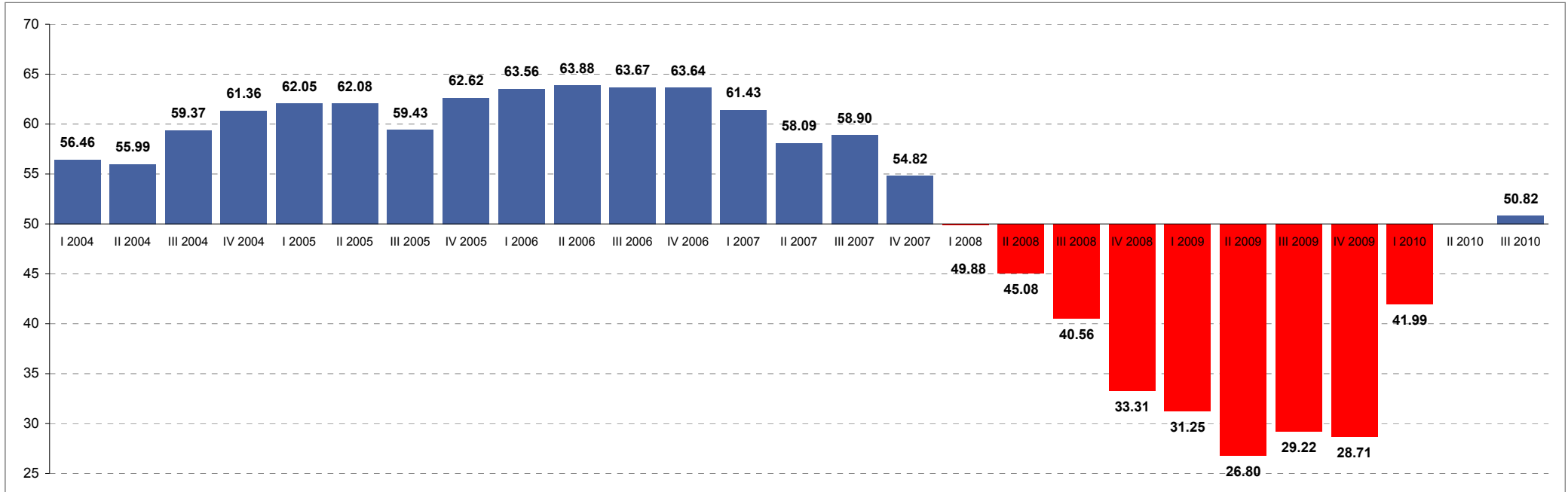

	I 2004	II 2004	III 2004	IV 2004	I 2005	II 2005	III 2005	IV 2005	I 2006	II 2006	III 2006	IV 2006	I 2007	II 2007	III 2007	IV 2007	I 2008	II 2008	III 2008	IV 2008	I 2009	II 2009	III 2009	IV 2009	I 2010	III 2010
Visi respondenti	56.46*	55.99	59.37	61.36	62.05	62.08	59.43	62.62	63.56	63.88	63.67	63.64	61.43	58.09	58.90	54.82	49.88	45.08	40.56	33.31	31.25	26.80	29.22	28.71	41.99	50.82
		-0.47**	3.37	2.00	0.69	0.03	-2.65	3.19	0.94	0.33	-0.22	-0.03	-2.21	-3.33	0.81	-4.08	-4.95	-4.80	-4.51	-7.26	-2.06	-4.45	2.42	-0.51	13.29	8.83

* - indeksa vērtība attiecīgajā ceturksnī

** - indeksa svārstības, salīdzinot divus ceturkšņus

Bāze: visi respondenti, n=750

Uzņēmuma apgrozījuma vērtējumu indeksi

Vērtējums dažādās uzņēmējdarbības nozarēs

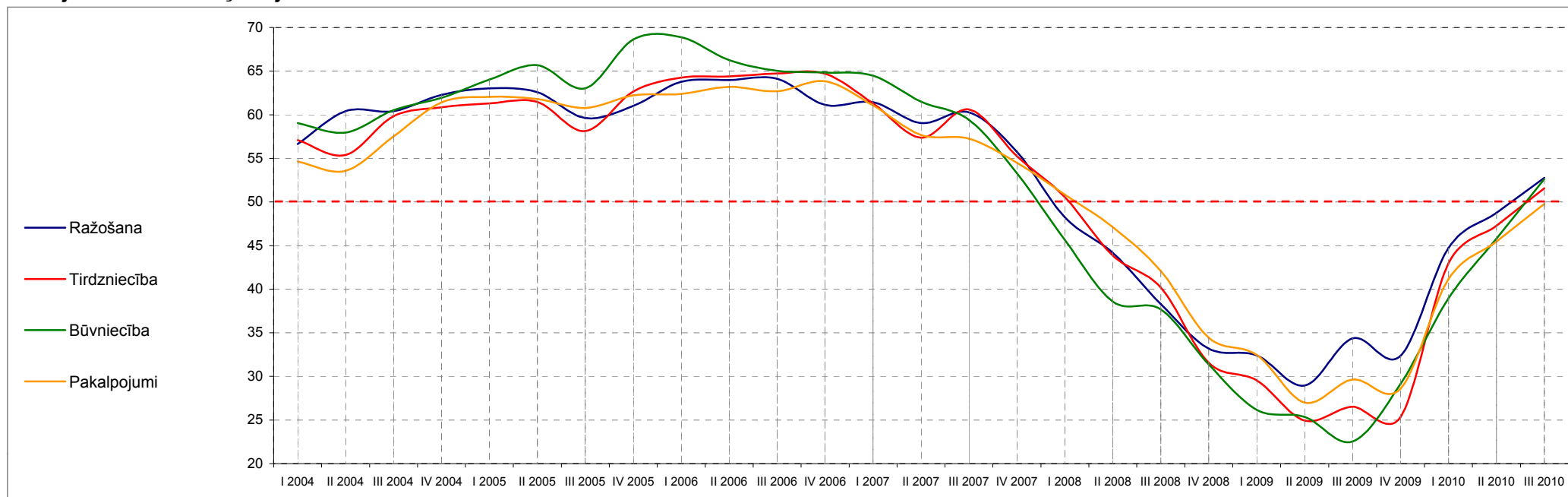

	I 2004	II 2004	III 2004	IV 2004	I 2005	II 2005	III 2005	IV 2005	I 2006	II 2006	III 2006	IV 2006	I 2007	II 2007	III 2007	IV 2007	I 2008	II 2008	III 2008	IV 2008	I 2009	II 2009	III 2009	IV 2009	I 2010	III 2010
Ražošana	56.64	60.40	60.41	62.27	63.02	62.57	59.61	61.02	63.79	63.97	64.11	61.12	61.44	59.05	60.28	55.75	48.25	44.16	38.29	33.20	32.41	28.94	34.36	32.35	44.74	52.77
		3.77	0.01	1.86	0.76	-0.46	-2.95	1.40	2.77	0.19	0.14	-2.99	0.32	-2.39	1.23	-4.52	-7.50	-4.09	-5.86	-5.09	-0.79	-3.47	5.42	-2.02	12.40	8.02
Tirdzniecība	57.09	55.38	59.83	60.86	61.30	61.48	58.12	62.66	64.25	64.40	64.74	64.70	61.30	57.37	60.62	55.26	50.58	43.83	40.20	31.56	29.53	24.94	26.52	25.34	42.98	51.56
		-1.72	4.45	1.03	0.44	0.18	-3.36	4.54	1.59	0.15	0.34	-0.04	-3.40	-3.93	3.25	-5.36	-4.68	-6.74	-3.63	-8.63	-2.03	-4.59	1.58	-1.18	17.64	8.58
Būvniecība	59.05	57.95	60.53	61.93	64.03	65.67	63.02	68.64	68.87	66.26	65.03	64.84	64.48	61.51	59.41	53.30	45.66	38.57	37.69	31.38	26.16	25.35	22.54	29.13	38.96	52.63
		-1.09	2.58	1.40	2.10	1.64	-2.65	5.62	0.23	-2.61	-1.23	-0.18	-0.36	-2.98	-2.10	-6.11	-7.64	-7.09	-0.88	-6.30	-5.22	-0.81	-2.80	6.59	9.83	13.67
Pakalpojumi	54.63	53.58	57.52	61.42	62.06	61.80	60.77	62.21	62.39	63.21	62.70	63.85	61.07	57.68	57.26	54.49	50.84	47.12	42.08	34.45	32.46	27.01	29.64	28.58	41.16	49.78
		-1.05	3.94	3.90	0.64	-0.26	-1.03	1.44	0.17	0.82	-0.51	1.15	-2.78	-3.39	-0.42	-2.77	-3.65	-3.72	-5.04	-7.63	-1.99	-5.45	2.63	-1.05	12.57	8.62

Bāzes: skatīt aptaujāto uzņēmumu profilu 91. lpp.

Uzņēmuma apgrozījuma vērtējumu indeksi

Vērtējums atkarībā no darbinieku skaita uzņēmumā

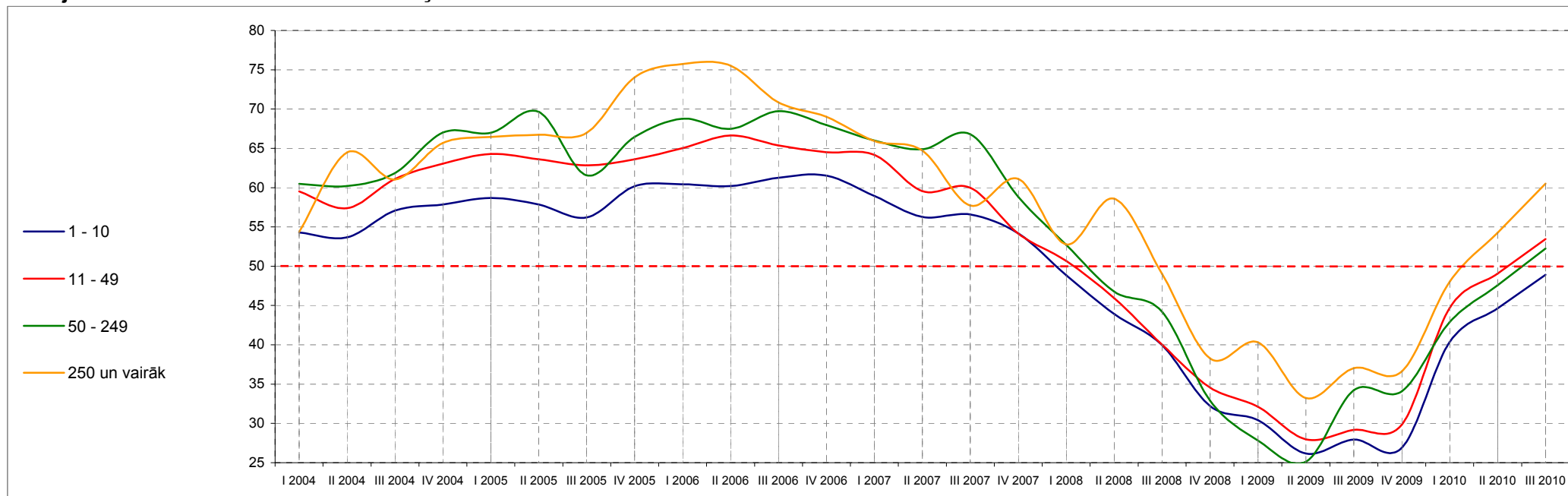

	I 2004	II 2004	III 2004	IV 2004	I 2005	II 2005	III 2005	IV 2005	I 2006	II 2006	III 2006	IV 2006	I 2007	II 2007	III 2007	IV 2007	I 2008	II 2008	III 2008	IV 2008	I 2009	II 2009	III 2009	IV 2009	I 2010	II 2010	III 2010
1 - 10 darbinieki	54.28	53.67	57.07	57.85	58.67	57.86	56.21	60.16	60.42	60.19	61.25	61.54	58.93	56.28	56.58	54.17	48.84	43.92	39.96	32.21	30.42	26.18	27.93	26.91	40.37	48.91	
		-0.61	3.40	0.78	0.82	-0.81	-1.65	3.95	0.26	-0.22	1.05	0.30	-2.62	-2.65	0.31	-2.42	-5.32	-4.92	-3.96	-7.75	-1.79	-4.24	1.76	-1.02	13.46	8.54	
11 - 49 darbinieki	59.51	57.38	61.10	63.05	64.29	63.61	62.83	63.61	65.03	66.64	65.37	64.51	64.17	59.55	59.99	54.15	50.66	45.95	40.02	34.56	32.12	27.98	29.18	29.85	44.69	53.45	
		-2.12	3.71	1.95	1.25	-0.68	-0.78	0.78	1.42	1.61	-1.27	-0.86	-0.34	-4.62	0.44	-5.84	-3.49	-4.71	-5.93	-5.46	-2.44	-4.14	1.20	0.68	14.84	8.76	
50 - 249 darbinieki	60.47	60.20	61.83	67.00	66.98	69.63	61.57	66.46	68.76	67.47	69.73	67.96	65.97	64.87	66.79	58.80	52.73	46.78	44.21	32.87	27.81	25.12	34.21	34.09	42.91	52.24	
		-0.27	1.63	5.17	-0.02	2.66	-8.06	4.89	2.30	-1.29	2.25	-1.77	-1.98	-1.11	1.93	-7.99	-6.07	-5.95	-2.57	-11.34	-5.07	-2.69	9.09	-0.12	8.82	9.33	
250 un vairāk darbinieku	54.36	64.47	61.03	65.68	66.45	66.73	66.96	74.04	75.74	75.50	70.83	69.02	65.92	64.71	57.73	61.11	52.78	58.59	49.04	38.28	40.30	33.24	37.02	36.64	48.05	60.50	
		10.11	-3.44	4.65	0.77	0.28	0.23	7.07	1.70	-0.24	-4.67	-1.81	-3.10	-1.22	-6.97	3.38	-8.33	5.82	-9.56	-10.76	2.02	-7.06	3.78	-0.38	11.41	12.45	

Bāzes: skatīt aptaujāto uzņēmumu profilu 91. lpp.

Uzņēmuma apgrozījuma vērtējumu indeksi

Vērtējums atkarībā no uzņēmuma gada apgrozījuma

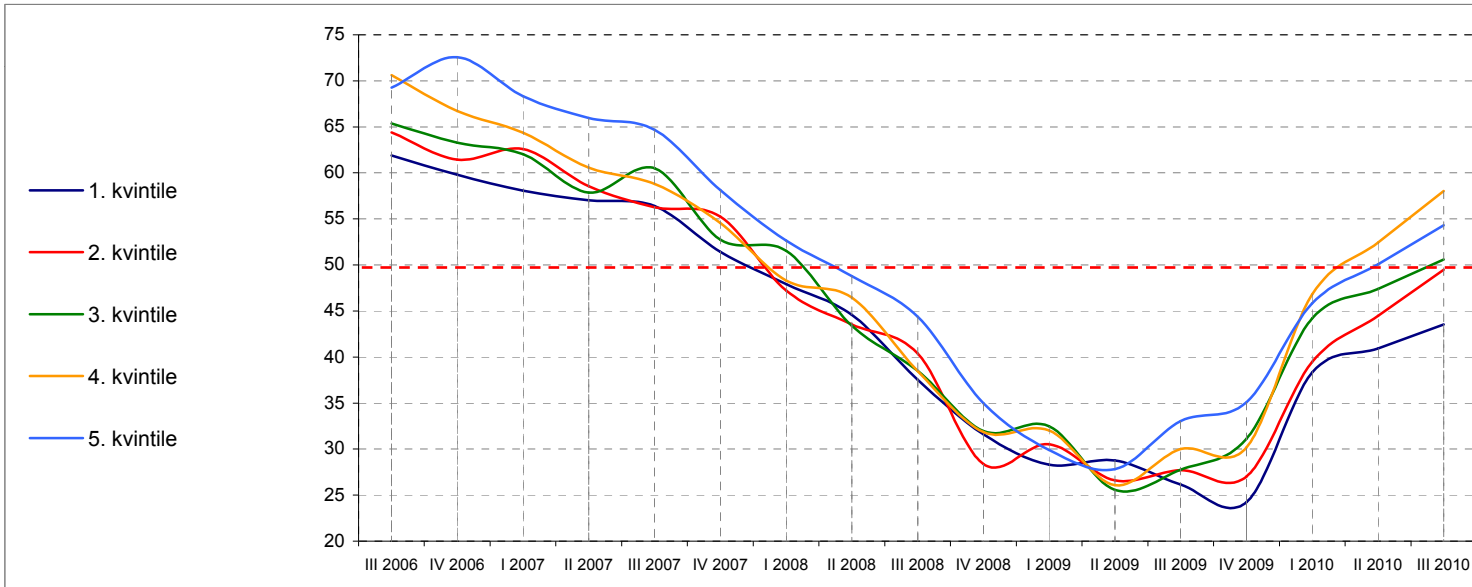

	III 2006	IV 2006	I 2007	II 2007	III 2007	IV 2007	I 2008	II 2008	III 2008	IV 2008	I 2009	II 2009	III 2009	IV 2009	I 2010	III 2010
1. kvintile (zemākais apgrozījums)	61.91	59.80	58.08	57.04	56.38	51.43	47.92	44.58	37.53	31.61	28.32	28.76	26.17	24.23	38.33	43.54
		-2.11	-1.72	-1.04	-0.65	-4.95	-3.52	-3.34	-7.05	-5.92	-3.30	0.44	-2.59	-1.94	14.10	5.21
2. kvintile	64.39	61.44	62.59	58.55	56.28	55.24	47.24	43.55	40.38	28.36	30.55	26.60	27.71	27.04	39.46	49.49
		-2.95	1.14	-4.04	-2.27	-1.04	-8.00	-3.69	-3.17	-12.02	2.19	-3.95	1.11	-0.67	12.42	10.03
3. kvintile	65.38	63.30	62.05	57.87	60.51	52.76	51.53	43.39	38.51	31.96	32.49	25.55	27.76	31.14	44.20	50.60
		-2.09	-1.25	-4.18	2.64	-7.75	-1.23	-8.13	-4.88	-6.56	0.53	-6.94	2.22	3.37	13.06	6.39
4. kvintile	70.63	66.74	64.36	60.58	58.78	54.54	48.31	46.47	38.46	31.85	32.04	26.07	30.01	30.18	46.82	58.05
		-3.89	-2.38	-3.78	-1.80	-4.24	-6.23	-1.84	-8.01	-6.61	0.19	-5.97	3.94	0.16	16.64	11.23
5. kvintile (augstākais apgrozījums)	69.27	72.56	68.33	65.95	64.67	58.14	52.65	48.79	44.38	34.99	29.92	27.83	33.04	35.10	45.82	54.32
		3.29	-4.23	-2.39	-1.28	-6.53	-5.49	-3.86	-4.41	-9.39	-5.07	-2.09	5.21	2.05	10.73	8.50

Bāzes: skatīt aptaujāto uzņēmumu profilu 91. lpp.

Uzņēmuma apgrozījuma vērtējumu indeksi

Vērtējums dažādos valsts reģionos

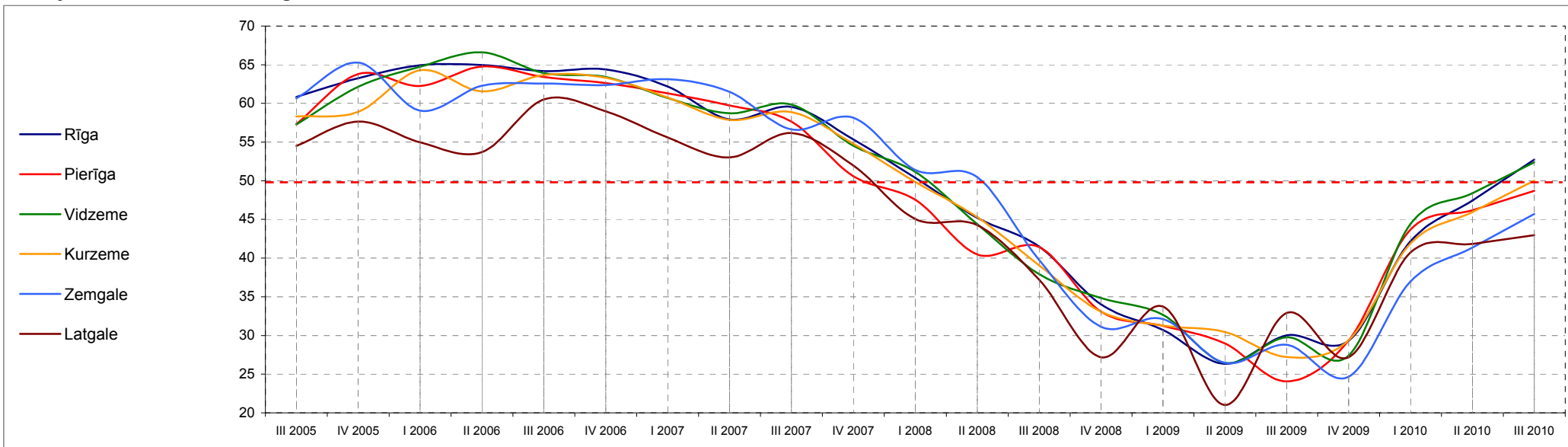

	III 2005	IV 2005	I 2006	II 2006	III 2006	IV 2006	I 2007	II 2007	III 2007	IV 2007	I 2008	II 2008	III 2008	IV 2008	I 2009	II 2009	III 2009	IV 2009	I 2010	III 2010
Rīga	60.84	63.25	64.93	64.97	64.16	64.38	62.18	57.93	59.52	55.35	50.36	45.22	41.48	34.02	30.72	26.33	30.03	29.31	42.17	52.73
	2.42	1.68	0.04	-0.82	0.22	-2.20	-4.25	1.60	-4.18	-4.99	-5.14	-3.74	-7.46	-3.30	-4.38	3.70	-0.72	12.85	10.57	
Pierīga	57.32	63.79	62.25	64.77	63.41	62.62	61.30	59.72	57.66	50.60	47.54	40.47	41.42	33.07	31.23	28.99	24.05	29.36	43.70	48.69
	6.46	-1.53	2.52	-1.36	-0.79	-1.32	-1.58	-2.06	-7.06	-3.06	-7.08	0.95	-8.34	-1.84	-2.25	-4.93	5.31	14.34	4.99	
Vidzeme	57.28	62.15	64.73	66.61	63.93	63.40	60.71	58.72	59.86	54.52	51.14	44.37	37.93	34.85	32.67	26.46	29.76	27.41	44.40	52.38
	4.87	2.58	1.88	-2.69	-0.52	-2.69	-1.99	1.14	-5.34	-3.38	-6.77	-6.44	-3.09	-2.17	-6.21	3.30	-2.35	17.00	7.98	
Kurzeme	58.31	58.91	64.28	61.57	63.67	63.32	60.76	57.86	58.88	54.79	49.84	45.30	39.07	33.08	31.28	30.45	27.22	29.40	41.90	50.02
	0.61	5.37	-2.71	2.10	-0.35	-2.56	-2.91	1.02	-4.09	-4.95	-4.55	-6.23	-5.99	-1.80	-0.84	-3.22	2.17	12.51	8.12	
Zemgale	60.65	65.27	59.08	62.29	62.55	62.38	63.13	61.49	56.63	58.17	51.37	50.47	39.76	31.13	32.14	26.46	28.78	24.67	36.99	45.71
	4.62	-6.19	3.20	0.26	-0.17	0.75	-1.64	-4.86	1.54	-6.80	-0.90	-10.72	-8.62	1.00	-5.68	2.32	-4.11	12.32	8.72	
Latgale	54.51	57.64	54.97	53.73	60.51	58.98	55.60	53.02	56.16	51.97	45.06	44.27	37.20	27.20	33.75	21.00	32.93	27.18	40.73	42.97
	3.13	-2.67	-1.24	6.79	-1.53	-3.38	-2.58	3.14	-4.19	-6.91	-0.79	-7.08	-10.00	6.55	-12.74	11.92	-5.74	13.54	2.24	

Bāzes: skatīt aptaujāto uzņēmumu profilu 91. lpp.

Uzņēmuma apgrozījuma vērtējumu indeksi

Vērtējums atkarībā no uzņēmuma kapitāla izcelsmes

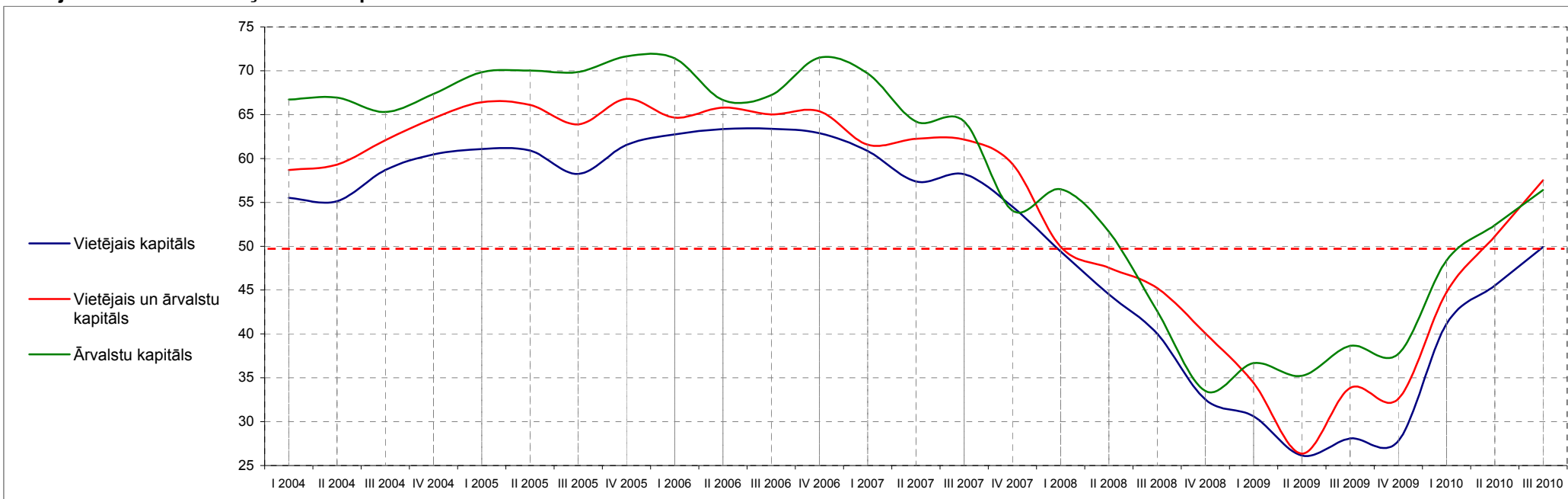

	I 2004	II 2004	III 2004	IV 2004	I 2005	II 2005	III 2005	IV 2005	I 2006	II 2006	III 2006	IV 2006	I 2007	II 2007	III 2007	IV 2007	I 2008	II 2008	III 2008	IV 2008	I 2009	II 2009	III 2009	IV 2009	I 2010	III 2010
Vietējais kapitāls	55.51	55.13	58.68	60.47	61.07	60.91	58.24	61.56	62.75	63.37	63.40	62.89	60.85	57.39	58.21	54.51	49.42	44.50	40.03	32.54	30.61	26.13	28.07	27.81	41.14	49.91
		-0.39	3.55	1.79	0.60	-0.16	-2.67	3.32	1.19	0.62	0.03	-0.51	-2.04	-3.46	0.83	-3.71	-5.09	-4.91	-4.47	-7.49	-1.93	-4.48	1.94	-0.26	13.33	8.77
Vietējais un ārvalstu kapitāls	58.69	59.31	62.06	64.58	66.41	66.12	63.89	66.79	64.67	65.79	65.01	65.38	61.56	62.23	62.16	59.38	49.93	47.55	45.24	40.06	34.41	26.36	33.82	32.61	44.75	57.51
		0.62	2.75	2.51	1.83	-0.29	-2.23	2.90	-2.12	1.12	-0.78	0.37	-3.82	0.67	-0.07	-2.78	-9.45	-2.38	-2.31	-5.17	-5.65	-8.05	7.46	-1.22	12.14	12.76
Ārvalstu kapitāls	66.73	66.93	65.29	67.35	69.82	70.03	69.85	71.64	71.43	66.66	67.20	71.50	69.68	64.22	64.23	54.08	56.50	51.64	42.62	33.51	36.69	35.22	38.63	37.74	48.37	56.42
		0.20	-1.64	2.06	2.47	0.21	-0.18	1.78	-0.21	-4.76	0.54	4.30	-1.82	-5.46	0.00	-10.15	2.42	-4.85	-9.02	-9.12	3.18	-1.47	3.41	-0.90	10.64	8.04

Bāzes: skatīt aptaujāto uzņēmumu profilu 91. lpp.

Uzņēmuma apgrozījuma vērtējumu indeksi

Vērtējums atkarībā no apdzīvotas vietas tipa

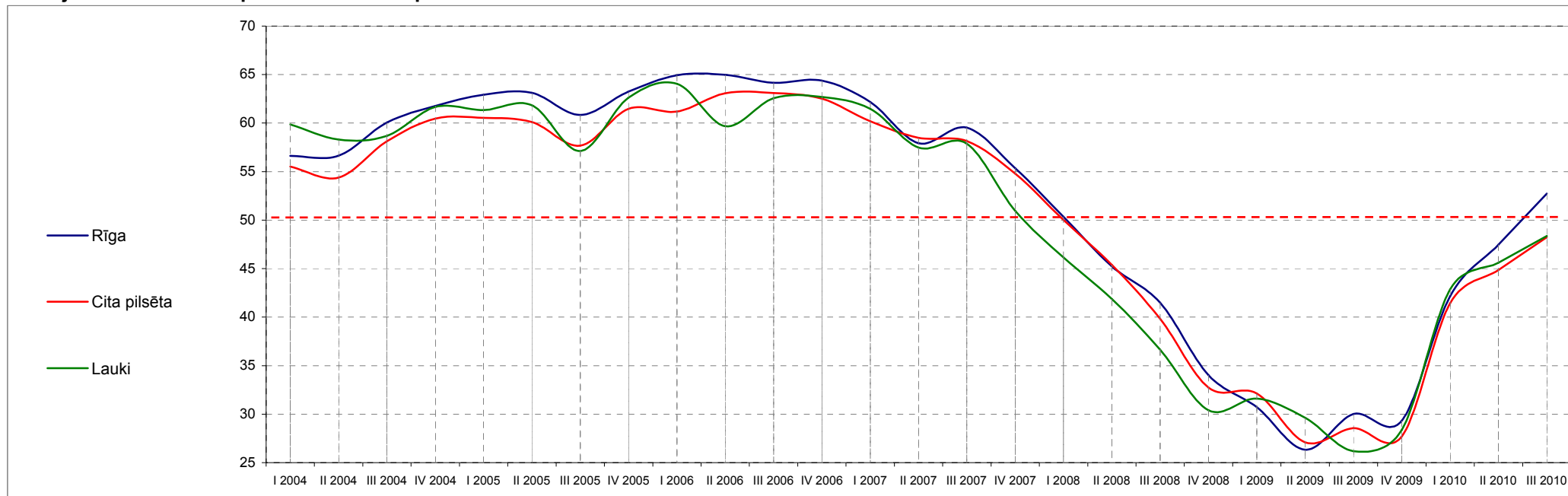

	I 2004	II 2004	III 2004	IV 2004	I 2005	II 2005	III 2005	IV 2005	I 2006	II 2006	III 2006	IV 2006	I 2007	II 2007	III 2007	IV 2007	I 2008	II 2008	III 2008	IV 2008	I 2009	II 2009	III 2009	IV 2009	I 2010	III 2010
Rīga	56.62	56.65	60.06	61.77	62.93	63.11	60.84	63.25	64.93	64.97	64.16	64.38	62.18	57.93	59.52	55.35	50.36	45.22	41.48	34.02	30.72	26.33	30.03	29.31	42.17	52.73
		0.03	3.41	1.71	1.16	0.18	-2.27	2.42	1.68	0.04	-0.82	0.22	-2.20	-4.25	1.60	-4.18	-4.99	-5.14	-3.74	-7.46	-3.30	-4.38	3.70	-0.72	12.85	10.57
Cita pilsēta	55.53	54.40	58.12	60.47	60.53	60.11	57.67	61.46	61.18	63.08	63.10	62.53	60.20	58.48	58.15	54.78	50.02	45.38	39.83	32.73	32.14	27.08	28.56	27.70	41.45	48.24
		-1.13	3.72	2.35	0.06	-0.42	-2.44	3.80	-0.28	1.90	0.02	-0.57	-2.33	-1.72	-0.32	-3.37	-4.76	-4.64	-5.54	-7.10	-0.59	-5.05	1.48	-0.87	13.75	6.79
Lauki	59.86	58.30	58.68	61.67	61.35	61.85	57.13	62.63	64.05	59.69	62.58	62.69	61.46	57.47	57.88	50.94	46.17	41.88	36.64	30.40	31.60	29.61	26.19	28.35	42.86	48.37
		-1.56	0.38	2.99	-0.32	0.50	-4.72	5.50	1.42	-4.36	2.89	0.10	-1.22	-3.99	0.40	-6.93	-4.78	-4.29	-5.24	-6.24	1.20	-1.99	-3.42	2.16	14.51	5.50

Bāzes: skatīt aptaujāto uzņēmumu profilu 91. lpp.

5. Uzņēmuma rentabilitātes vērtējumu indeksi

Kopējais vērtējums

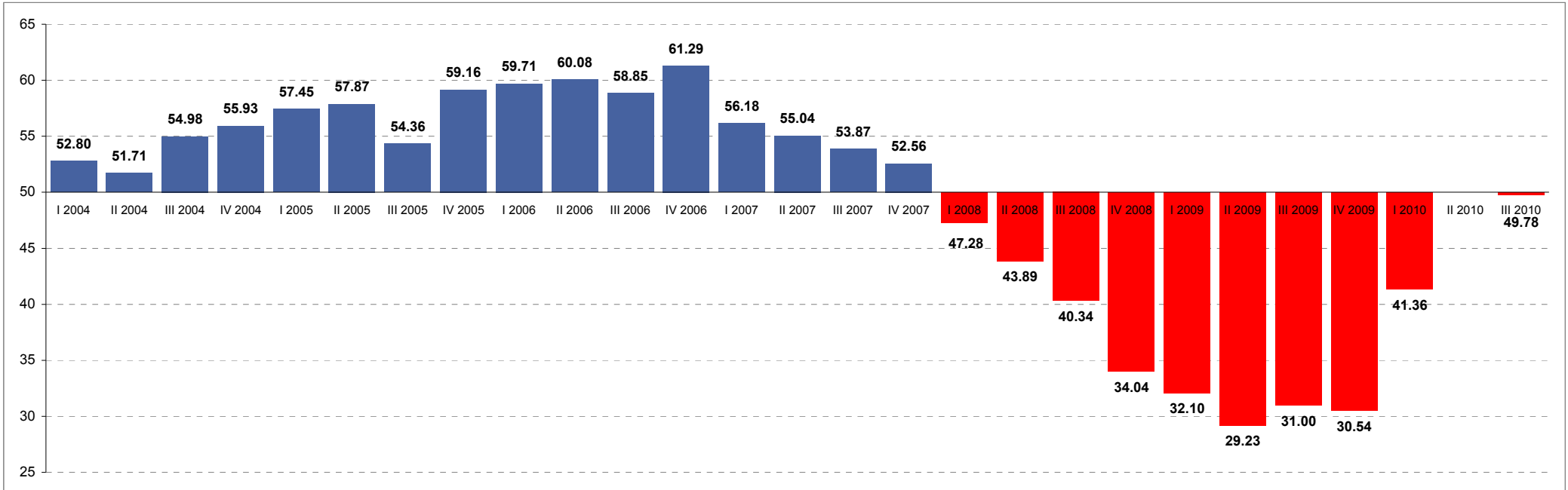

	I 2004	II 2004	III 2004	IV 2004	I 2005	II 2005	III 2005	IV 2005	I 2006	II 2006	III 2006	IV 2006	I 2007	II 2007	III 2007	IV 2007	I 2008	II 2008	III 2008	IV 2008	I 2009	II 2009	III 2009	IV 2009	I 2010	III 2010
Visi respondenti	52.80*	51.71	54.98	55.93	57.45	57.87	54.36	59.16	59.71	60.08	58.85	61.29	56.18	55.04	53.87	52.56	47.28	43.89	40.34	34.04	32.10	29.23	31.00	30.54	41.36	49.78
		-1.09**	3.27	0.96	1.51	0.43	-3.52	4.81	0.54	0.37	-1.23	2.44	-5.12	-1.14	-1.16	-1.31	-5.28	-3.39	-3.55	-6.30	-1.94	-2.88	1.77	-0.46	10.82	8.42

* - indeksa vērtība attiecīgajā ceturksnī

** - indeksa svārstības, salīdzinot divus ceturkšņus

Bāze: visi respondenti, n=750

Uzņēmuma rentabilitātes vērtējumu indeksi

Vērtējums dažādās uzņēmējdarbības nozarēs

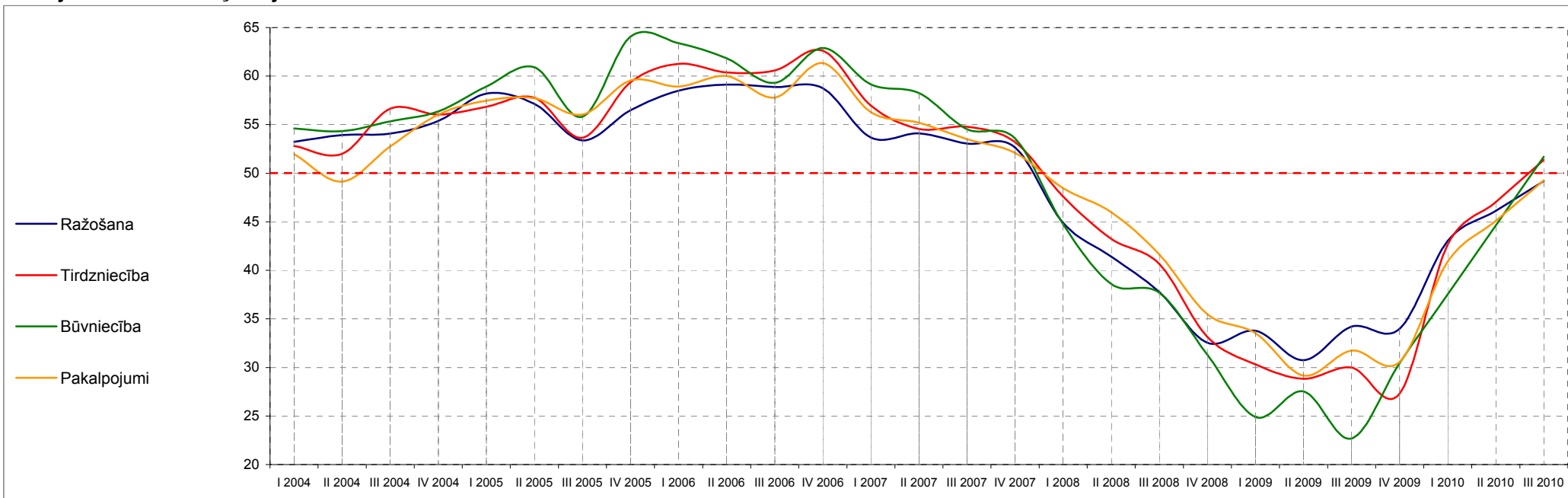

	I 2004	II 2004	III 2004	IV 2004	I 2005	II 2005	III 2005	IV 2005	I 2006	II 2006	III 2006	IV 2006	I 2007	II 2007	III 2007	IV 2007	I 2008	II 2008	III 2008	IV 2008	I 2009	II 2009	III 2009	IV 2009	I 2010	III 2010
Ražošana	53.22	53.93	54.08	55.39	58.21	57.16	53.37	56.48	58.49	59.13	58.88	58.75	53.69	54.10	53.06	52.64	44.90	41.42	37.76	32.54	33.79	30.73	34.20	33.98	43.05	49.20
		0.71	0.15	1.31	2.82	-1.05	-3.78	3.11	2.01	0.64	-0.25	-0.13	-5.06	0.41	-1.04	-0.42	-7.74	-3.48	-3.66	-5.22	1.25	-3.06	3.47	-0.22	9.07	6.15
Tirdzniecība	52.81	52.00	56.65	56.04	56.84	57.76	53.67	59.38	61.26	60.39	60.57	62.61	56.97	54.55	54.78	53.21	47.61	43.24	40.67	33.14	30.30	28.83	30.00	27.29	42.67	51.37
		-0.81	4.65	-0.62	0.81	0.92	-4.10	5.72	1.88	-0.87	0.18	2.03	-5.63	-2.42	0.23	-1.57	-5.60	-4.37	-2.57	-7.53	-2.84	-1.47	1.16	-2.71	15.37	8.71
Būvniecība	54.62	54.32	55.33	56.37	58.93	60.91	55.81	64.08	63.40	61.83	59.30	62.90	59.16	58.26	54.54	53.58	44.74	38.59	37.68	31.32	24.90	27.54	22.69	30.44	37.55	51.69
		-0.29	1.00	1.04	2.56	1.99	-5.10	8.27	-0.68	-1.58	-2.53	3.60	-3.74	-0.90	-3.71	-0.97	-8.84	-6.14	-0.91	-6.36	-6.42	2.63	-4.84	7.75	7.11	14.14
Pakalpojumi	51.97	49.14	52.76	56.03	57.47	57.72	56.03	59.55	58.92	60.01	57.81	61.33	56.30	55.20	53.50	52.09	48.45	45.99	41.62	35.49	33.52	29.16	31.74	30.56	40.90	49.27
		-2.83	3.62	3.27	1.44	0.25	-1.69	3.52	-0.63	1.09	-2.20	3.52	-5.03	-1.10	-1.69	-1.41	-3.64	-2.46	-4.36	-6.13	-1.97	-4.37	2.59	-1.19	10.34	8.37

Bāzes: skatīt aptaujāto uzņēmumu profilu 91. lpp.

Uzņēmuma rentabilitātes vērtējumu indeksi

Vērtējums atkarībā no darbinieku skaita uzņēmumā

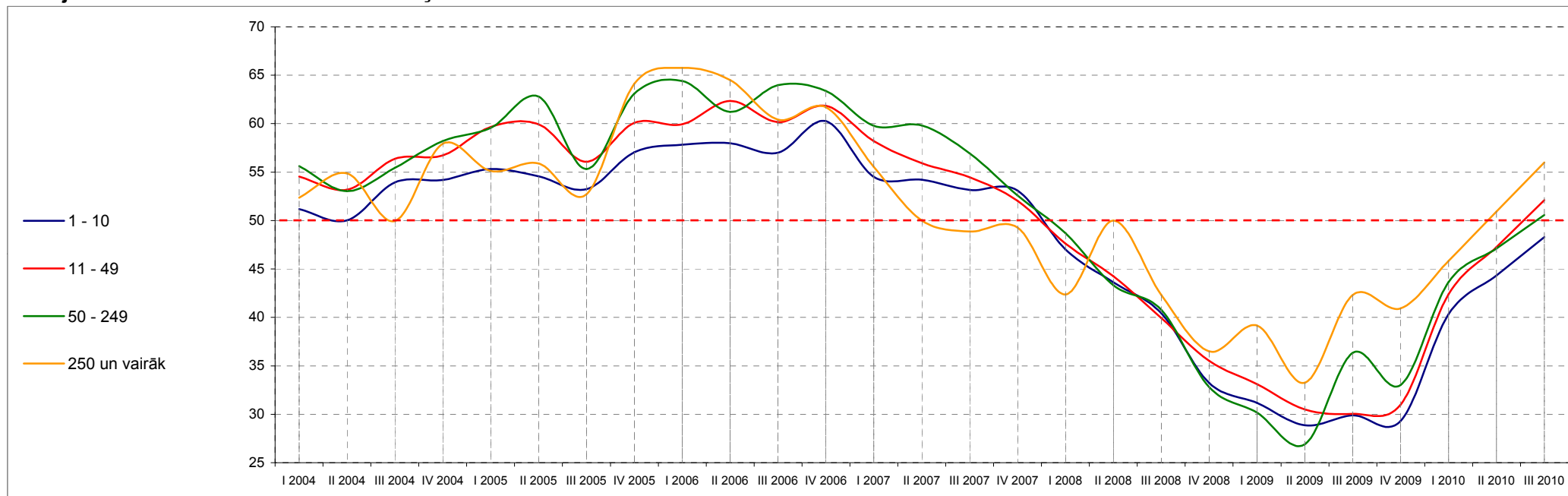

	I 2004	II 2004	III 2004	IV 2004	I 2005	II 2005	III 2005	IV 2005	I 2006	II 2006	III 2006	IV 2006	I 2007	II 2007	III 2007	IV 2007	I 2008	II 2008	III 2008	IV 2008	I 2009	II 2009	III 2009	IV 2009	I 2010	II 2010	III 2010
1 - 10 darbinieki	51.16	50.01	53.95	54.20	55.31	54.56	53.23	57.05	57.83	57.99	56.99	60.27	54.50	54.22	53.15	53.07	47.00	43.62	40.44	33.22	31.18	28.88	29.88	29.31	40.34	48.29	
	-1.15	3.94	0.25	1.11	-0.75	-1.33	3.82	0.78	0.16	-1.00	3.28	-5.76	-0.28	-1.07	-0.07	-6.07	-3.38	-3.18	-7.22	-2.04	-2.31	1.01	-0.58	11.03	7.95		
11 - 49 darbinieki	54.54	53.20	56.36	56.73	59.65	59.93	56.06	60.09	59.93	62.34	60.17	61.83	58.19	55.91	54.46	52.03	47.61	44.24	39.94	35.51	33.12	30.49	30.04	30.99	42.39	52.11	
	-1.34	3.17	0.37	2.92	0.27	-3.86	4.02	-0.16	2.41	-2.16	1.66	-3.64	-2.28	-1.45	-2.44	-4.42	-3.37	-4.30	-4.43	-2.39	-2.63	-0.44	0.94	11.41	9.72		
50 - 249 darbinieki	55.62	53.03	55.45	58.20	59.56	62.79	55.31	63.10	64.42	61.22	63.98	63.37	59.77	59.82	56.92	52.59	48.70	43.32	40.79	32.81	30.17	26.92	36.35	33.03	43.66	50.58	
	-2.59	2.42	2.75	1.37	3.23	-7.48	7.79	1.31	-3.20	2.76	-0.61	-3.59	0.04	-2.89	-4.33	-3.89	-5.38	-2.53	-7.98	-2.64	-3.26	9.44	-3.32	10.63	6.92		
250 un vairāk darbinieku	52.35	54.86	49.95	57.92	55.11	55.89	52.70	64.14	65.76	64.50	60.42	61.68	55.54	50.00	48.86	49.26	42.36	50.00	42.31	36.49	39.16	33.25	42.31	40.95	45.83	56.00	
	2.52	-4.91	7.97	-2.81	0.78	-3.19	11.44	1.62	-1.26	-4.08	1.27	-6.15	-5.54	-1.14	0.40	-6.90	7.64	-7.69	-5.82	2.67	-5.91	9.06	-1.36	4.89	10.17		

Bāzes: skatīt aptaujāto uzņēmumu profilu 91. lpp.

Uzņēmuma rentabilitātes vērtējumu indeksi

Vērtējums atkarībā no uzņēmuma gada apgrozījuma

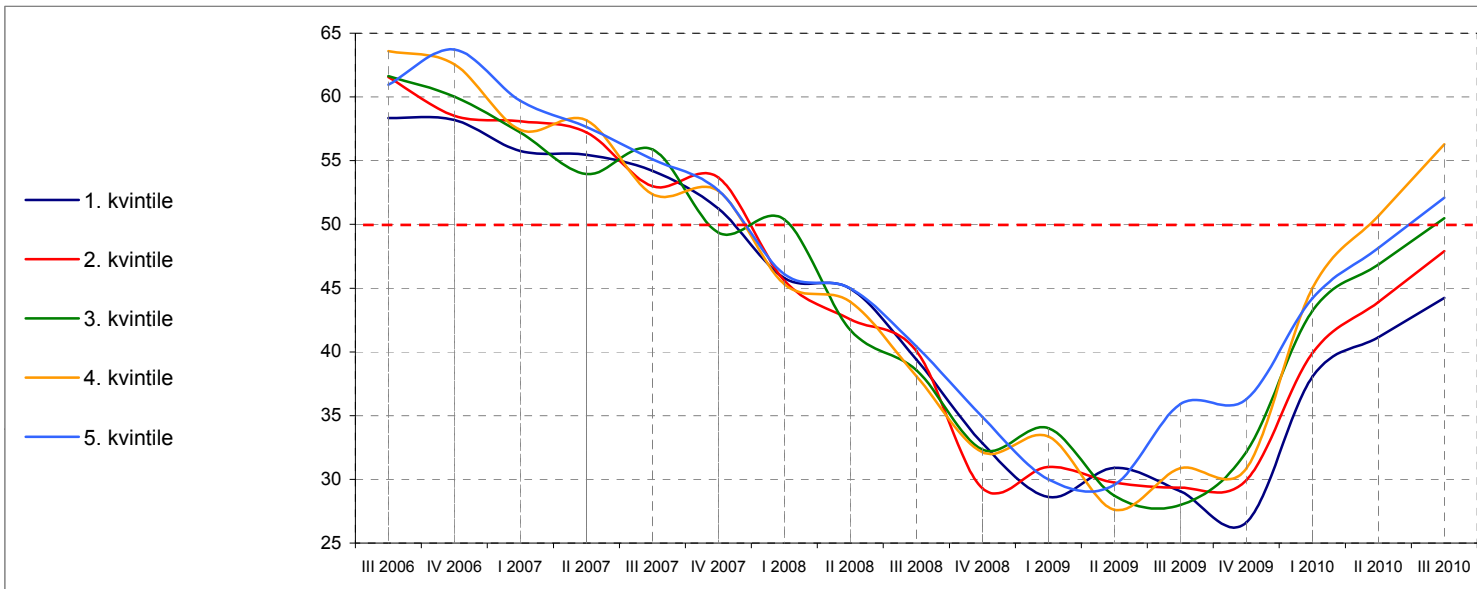

	III 2006	IV 2006	I 2007	II 2007	III 2007	IV 2007	I 2008	II 2008	III 2008	IV 2008	I 2009	II 2009	III 2009	IV 2009	I 2010	III 2010
1. kvintile (zemākais apgrozījums)	58.33	58.18	55.76	55.45	54.19	51.23	45.79	44.96	39.40	32.84	28.62	30.90	29.06	26.60	38.05	44.22
		-0.15	-2.43	-0.30	-1.26	-2.96	-5.44	-0.83	-5.56	-6.56	-4.22	2.29	-1.85	-2.45	11.45	6.17
2. kvintile	61.57	58.52	58.09	57.23	53.00	53.69	45.60	42.55	40.07	29.30	30.98	29.76	29.33	29.92	39.93	47.91
		-3.05	-0.42	-0.87	-4.23	0.69	-8.08	-3.05	-2.48	-10.76	1.68	-1.22	-0.42	0.58	10.01	7.98
3. kvintile	61.62	60.04	57.23	53.96	55.87	49.35	50.38	41.73	38.57	32.34	34.02	28.73	27.99	32.13	43.22	50.49
		-1.58	-2.81	-3.27	1.91	-6.53	1.04	-8.65	-3.16	-6.23	1.68	-5.29	-0.74	4.15	11.09	7.27
4. kvintile	63.58	62.57	57.43	58.18	52.36	52.62	45.31	43.93	38.08	32.13	33.36	27.61	30.88	30.82	45.02	56.29
		-1.01	-5.14	0.76	-5.82	0.27	-7.31	-1.38	-5.85	-5.95	1.22	-5.75	3.28	-0.06	14.20	11.27
5. kvintile (augstākais apgrozījums)	60.96	63.72	59.69	57.65	55.11	52.67	46.10	45.00	40.42	34.89	30.01	29.58	35.89	36.26	44.20	52.08
		2.76	-4.02	-2.05	-2.54	-2.44	-6.57	-1.10	-4.57	-5.53	-4.89	-0.43	6.32	0.37	7.94	7.88

Bāzes: skatīt aptaujāto uzņēmumu profilu 91. lpp.

Uzņēmuma rentabilitātes vērtējumu indeksi

Vērtējums dažādos valsts reģionos

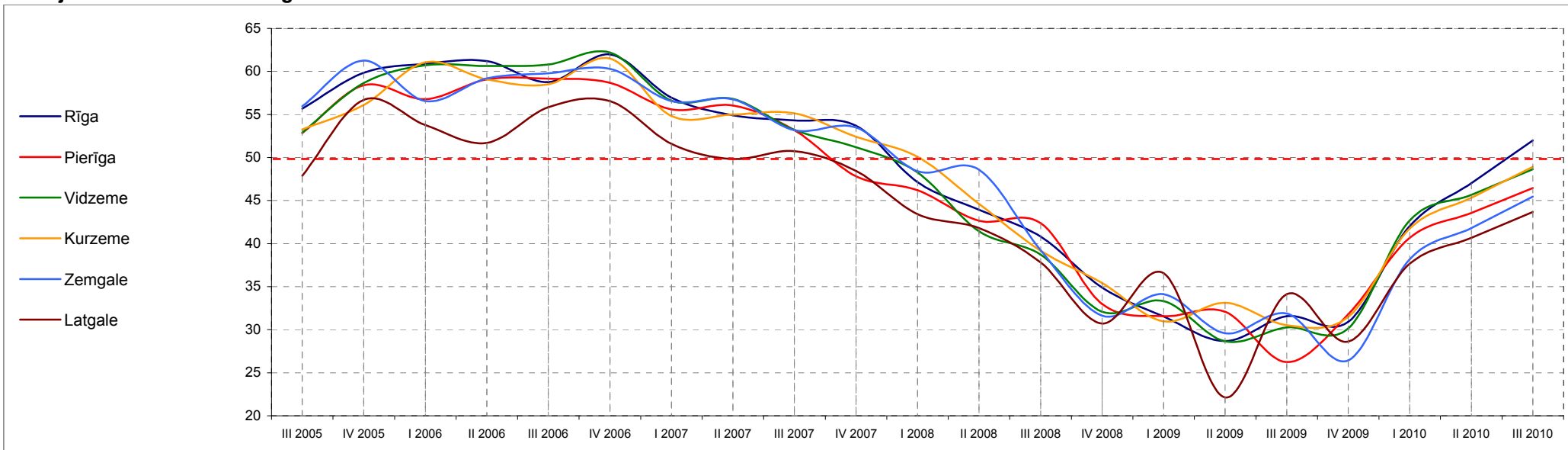

	III 2005	IV 2005	I 2006	II 2006	III 2006	IV 2006	I 2007	II 2007	III 2007	IV 2007	I 2008	II 2008	III 2008	IV 2008	I 2009	II 2009	III 2009	IV 2009	I 2010	III 2010
Rīga	55.68	59.83	60.89	61.21	58.76	61.97	56.96	54.92	54.32	53.68	47.14	43.94	40.82	34.88	31.54	28.69	31.57	30.93	42.02	52.00
	4.15	1.06	0.33	-2.45	3.21	-5.01	-2.04	-0.60	-0.64	-6.54	-3.21	-3.12	-5.94	-3.34	-2.85	2.88	-0.64	11.10	9.97	
Pierīga	52.84	58.40	56.79	59.08	59.17	58.69	55.57	56.04	53.17	47.82	46.21	42.65	42.38	32.98	31.58	32.09	26.22	31.78	40.66	46.45
	5.56	-1.61	2.29	0.09	-0.48	-3.12	0.47	-2.88	-5.34	-1.62	-3.56	-0.27	-9.40	-1.40	0.51	-5.87	5.56	8.88	5.79	
Vidzeme	52.88	58.65	60.72	60.63	60.79	62.20	56.61	56.81	53.21	51.18	48.26	41.45	38.70	32.09	33.33	28.66	30.26	30.16	42.69	48.65
	5.77	2.07	-0.10	0.17	1.40	-5.59	0.20	-3.60	-2.02	-2.92	-6.81	-2.75	-6.61	1.24	-4.67	1.59	-0.10	12.53	5.95	
Kurzeme	53.25	56.11	61.07	59.08	58.50	61.49	54.83	54.98	55.13	52.42	50.08	44.62	39.16	35.42	30.97	33.11	30.53	31.49	41.74	48.93
	2.86	4.96	-1.99	-0.58	2.99	-6.66	0.15	0.15	-2.71	-2.34	-5.46	-5.46	-3.74	-4.45	2.15	-2.59	0.96	10.25	7.19	
Zemgale	55.97	61.27	56.54	59.20	59.80	60.29	56.55	56.76	53.18	53.49	48.40	48.58	39.23	31.63	34.12	29.59	31.89	26.43	38.16	45.45
	5.30	-4.73	2.66	0.60	0.50	-3.74	0.21	-3.57	0.31	-5.09	0.17	-9.35	-7.60	2.49	-4.54	2.30	-5.46	11.73	7.29	
Latgale	47.88	56.70	53.77	51.71	55.84	56.56	51.58	49.83	50.73	48.45	43.43	41.82	37.80	30.73	36.57	22.13	34.13	28.62	37.68	43.66
	8.82	-2.94	-2.06	4.13	0.73	-4.98	-1.75	0.91	-2.28	-5.02	-1.61	-4.01	-7.08	5.84	-14.44	12.01	-5.52	9.06	5.99	

Bāzes: skatīt aptaujāto uzņēmumu profilu 91. lpp.

Uzņēmuma rentabilitātes vērtējumu indeksi

Vērtējums atkarībā no uzņēmuma kapitāla izcelsmes

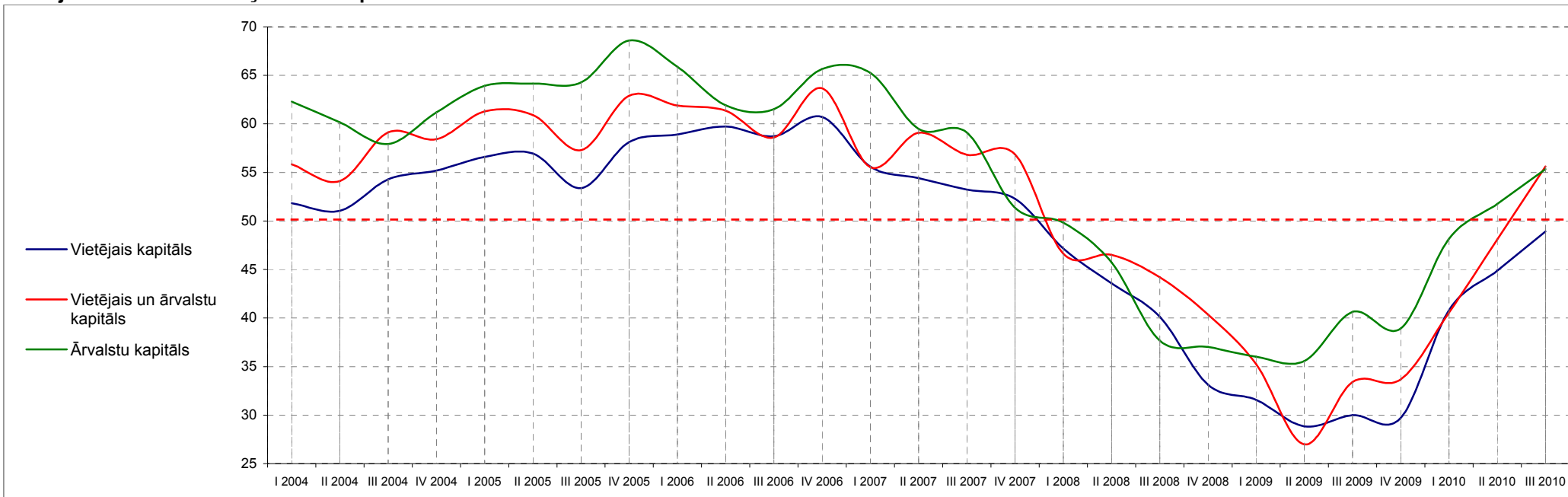

	I 2004	II 2004	III 2004	IV 2004	I 2005	II 2005	III 2005	IV 2005	I 2006	II 2006	III 2006	IV 2006	I 2007	II 2007	III 2007	IV 2007	I 2008	II 2008	III 2008	IV 2008	I 2009	II 2009	III 2009	IV 2009	I 2010	III 2010
Vietējais kapitāls	51.83	51.06	54.30	55.18	56.59	56.95	53.38	58.14	58.91	59.73	58.74	60.71	55.60	54.42	53.24	52.29	47.15	43.58	40.13	33.12	31.57	28.83	29.99	29.72	40.81	48.93
		-0.77	3.24	0.88	1.41	0.35	-3.57	4.76	0.77	0.82	-1.00	1.97	-5.11	-1.18	-1.17	-0.95	-5.14	-3.57	-3.45	-7.01	-1.55	-2.73	1.16	-0.26	11.09	8.12
Vietējais un ārvalstu kapitāls	55.83	54.12	59.13	58.43	61.29	60.92	57.31	62.91	61.89	61.36	58.62	63.68	55.54	59.07	56.82	56.86	46.64	46.52	44.20	40.36	35.26	26.97	33.41	33.70	40.56	55.63
		-1.71	5.01	-0.70	2.86	-0.37	-3.61	5.60	-1.02	-0.53	-2.74	5.07	-8.14	3.53	-2.25	0.04	-10.22	-0.12	-2.32	-3.84	-5.10	-8.28	6.43	0.29	6.86	15.07
Ārvalstu kapitāls	62.30	60.16	57.92	61.20	63.92	64.15	64.29	68.59	65.89	61.91	61.51	65.65	65.26	59.48	59.11	51.36	49.81	45.72	37.68	37.03	36.02	35.56	40.63	38.92	48.17	55.35
		-2.14	-2.23	3.27	2.72	0.23	0.14	4.30	-2.70	-3.98	-0.40	4.15	-0.40	-5.77	-0.37	-7.75	-1.55	-4.09	-8.04	-0.66	-1.01	-0.46	5.07	-1.70	9.25	7.18

Bāzes: skatīt aptaujāto uzņēmumu profilu 91. lpp.

Uzņēmuma rentabilitātes vērtējumu indeksi

Vērtējums atkarībā no apdzīvotas vietas tipa

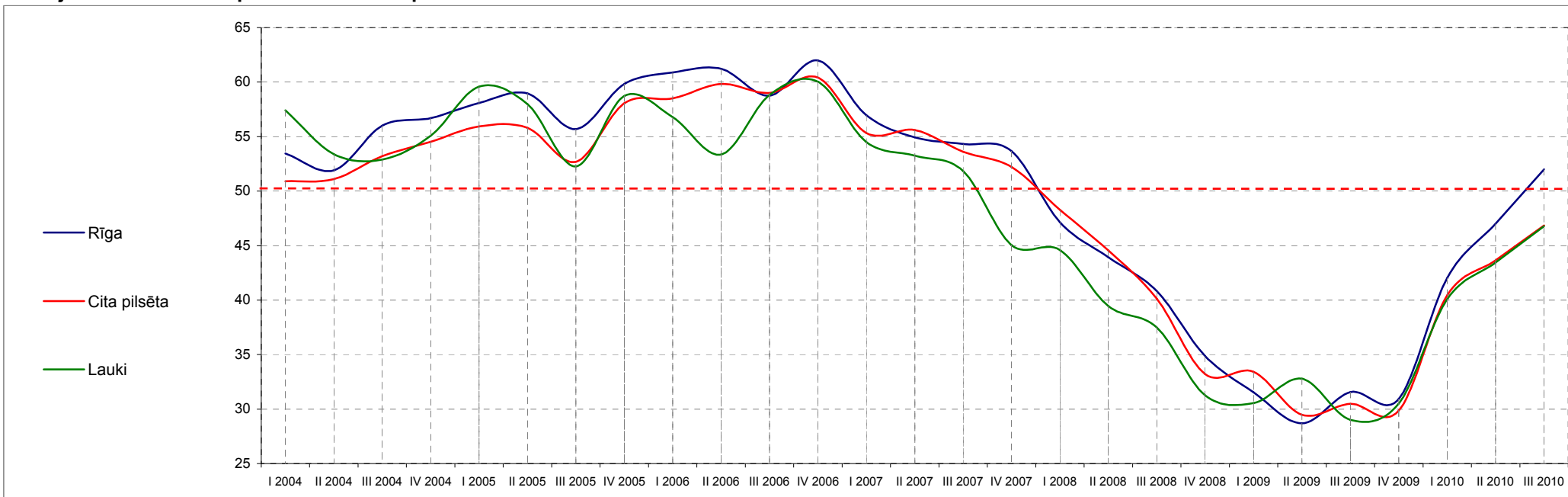

	I 2004	II 2004	III 2004	IV 2004	I 2005	II 2005	III 2005	IV 2005	I 2006	II 2006	III 2006	IV 2006	I 2007	II 2007	III 2007	IV 2007	I 2008	II 2008	III 2008	IV 2008	I 2009	II 2009	III 2009	IV 2009	I 2010	III 2010
Rīga	53.44	51.90	56.00	56.68	58.08	58.95	55.68	59.83	60.89	61.21	58.76	61.97	56.96	54.92	54.32	53.68	47.14	43.94	40.82	34.88	31.54	28.69	31.57	30.93	42.02	52.00
		-1.55	4.10	0.68	1.40	0.86	-3.27	4.15	1.06	0.33	-2.45	3.21	-5.01	-2.04	-0.60	-0.64	-6.54	-3.21	-3.12	-5.94	-3.34	-2.85	2.88	-0.64	11.10	9.97
Cita pilsēta	50.89	51.09	53.20	54.51	55.94	55.81	52.69	58.06	58.51	59.83	59.00	60.42	55.34	55.59	53.60	52.22	48.29	44.56	40.14	33.21	33.41	29.48	30.49	29.86	40.44	46.85
		0.20	2.11	1.31	1.42	-0.13	-3.12	5.37	0.45	1.33	-0.83	1.42	-5.08	0.25	-1.98	-1.38	-3.93	-3.73	-4.42	-6.93	0.20	-3.93	1.01	-0.63	10.58	6.41
Lauki	57.41	53.38	52.89	55.09	59.58	57.96	52.26	58.74	56.78	53.36	58.82	60.04	54.50	53.26	51.85	45.06	44.59	39.45	37.50	31.26	30.56	32.78	29.01	30.50	40.08	46.78
		-4.03	-0.49	2.20	4.49	-1.62	-5.70	6.48	-1.96	-3.42	5.46	1.22	-5.54	-1.24	-1.41	-6.79	-0.47	-5.14	-1.95	-6.24	-0.70	2.22	-3.78	1.50	9.58	6.70

Bāzes: skatīt aptaujāto uzņēmumu profilu 91. lpp.

6. Uzņēmuma finansiālā stāvokļa vērtējumu indeksi

Kopējais vērtējums

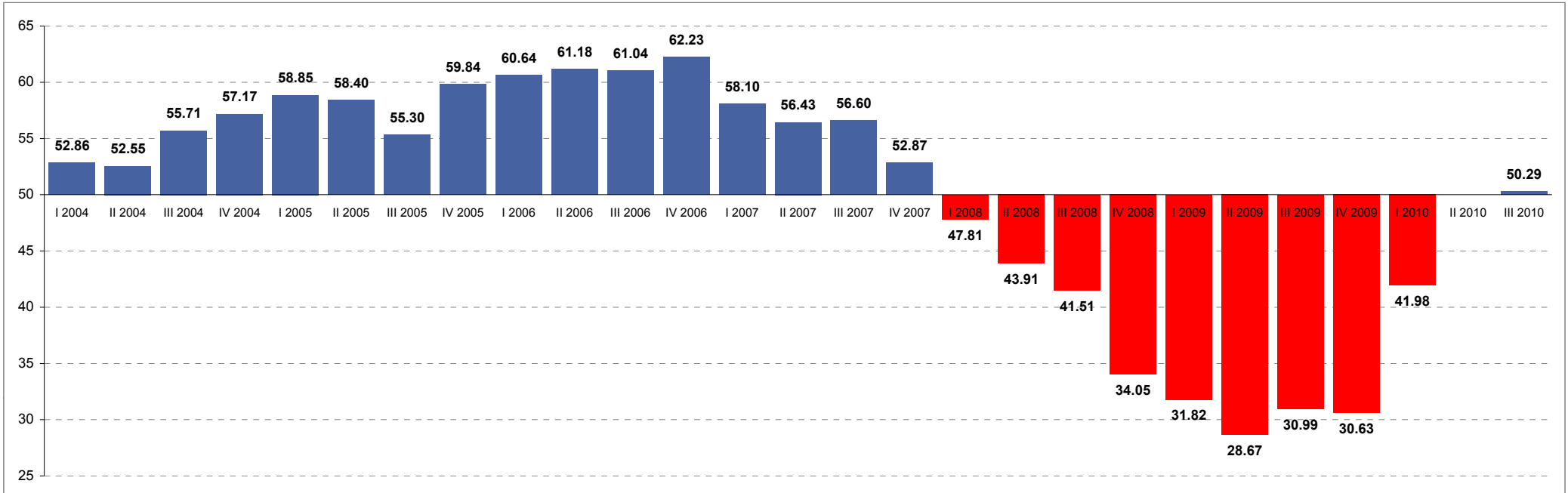

	I 2004	II 2004	III 2004	IV 2004	I 2005	II 2005	III 2005	IV 2005	I 2006	II 2006	III 2006	IV 2006	I 2007	II 2007	III 2007	IV 2007	I 2008	II 2008	III 2008	IV 2008	I 2009	II 2009	III 2009	IV 2009	I 2010	III 2010
Visi respondenti	52.86*	52.55	55.71	57.17	58.85	58.40	55.30	59.84	60.64	61.18	61.04	62.23	58.10	56.43	56.60	52.87	47.81	43.91	41.51	34.05	31.82	28.67	30.99	30.63	41.98	50.29
		-0.31**	3.16	1.46	1.68	-0.45	-3.10	4.54	0.80	0.53	-0.13	1.18	-4.12	-1.68	0.17	-3.73	-5.06	-3.89	-2.40	-7.46	-2.23	-3.15	2.32	-0.37	11.35	8.31

* - indeksa vērtība attiecīgajā ceturksnī

** - indeksa svārstības, salīdzinot divus ceturkšņus

Bāze: visi respondenti, n=750

Uzņēmuma finansiālā stāvokļa vērtējumu indeksi

Vērtējums dažādās uzņēmējdarbības nozarēs

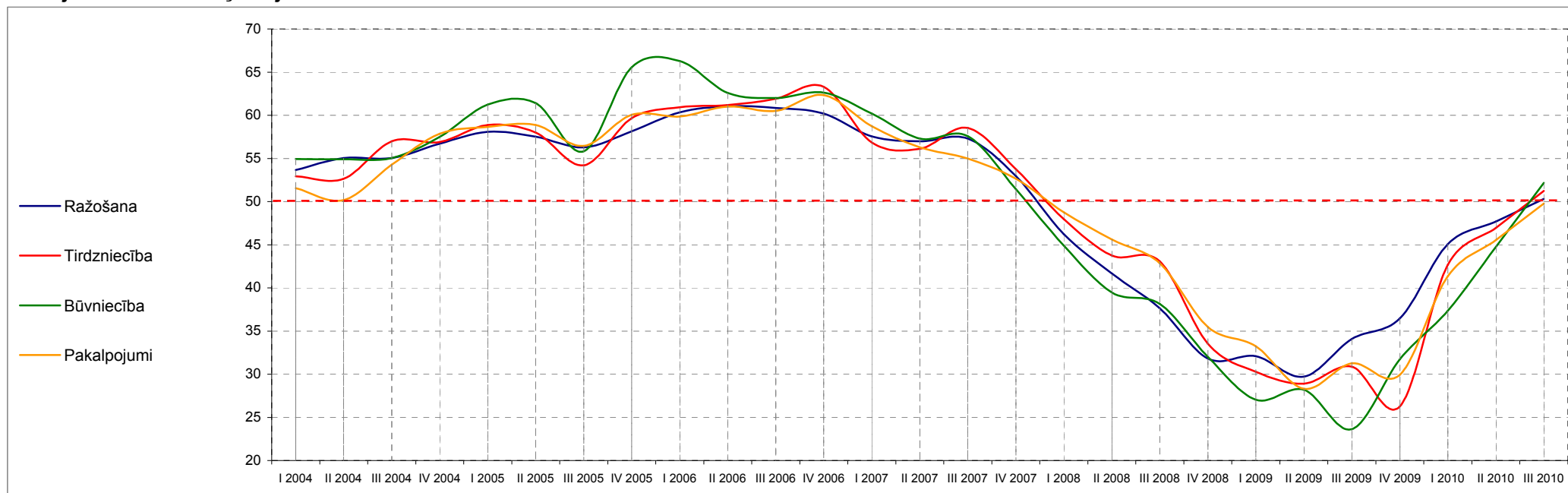

	I 2004	II 2004	III 2004	IV 2004	I 2005	II 2005	III 2005	IV 2005	I 2006	II 2006	III 2006	IV 2006	I 2007	II 2007	III 2007	IV 2007	I 2008	II 2008	III 2008	IV 2008	I 2009	II 2009	III 2009	IV 2009	I 2010	III 2010
Ražošana	53.65	55.04	55.04	56.70	58.09	57.51	56.27	58.15	60.34	61.03	60.86	60.20	57.54	56.99	57.30	52.97	46.23	41.67	37.63	31.79	32.10	29.73	34.09	36.49	45.06	50.31
		1.39	0.00	1.66	1.39	-0.58	-1.24	1.88	2.19	0.69	-0.17	-0.66	-2.66	-0.54	0.31	-4.33	-6.74	-4.57	-4.04	-5.84	0.31	-2.37	4.36	2.40	8.57	5.25
Tirdzniecība	52.94	52.64	56.98	56.89	58.87	58.01	54.20	59.65	60.92	61.18	61.92	63.29	56.84	56.12	58.54	53.75	47.97	43.73	43.08	33.53	30.27	28.89	30.87	26.29	42.67	51.25
		-0.29	4.34	-0.09	1.98	-0.86	-3.81	5.45	1.27	0.26	0.74	1.36	-6.45	-0.72	2.43	-4.79	-5.79	-4.23	-0.65	-9.55	-3.26	-1.38	1.98	-4.58	16.37	8.59
Būvniecība	54.94	54.89	55.05	57.48	61.25	61.41	55.83	65.56	66.28	62.59	62.01	62.63	60.20	57.29	57.57	51.42	44.89	39.46	38.14	32.00	27.04	28.20	23.63	31.74	37.36	52.18
		-0.04	0.16	2.43	3.76	0.17	-5.59	9.73	0.72	-3.70	-0.58	0.63	-2.44	-2.91	0.28	-6.14	-6.53	-5.43	-1.32	-6.14	-4.96	1.16	-4.57	8.11	5.62	14.82
Pakalpojumi	51.55	50.17	54.28	57.85	58.66	58.88	56.44	60.06	59.86	61.02	60.50	62.35	58.74	56.29	54.99	52.65	48.76	45.60	42.86	35.46	33.25	28.32	31.28	29.95	41.34	49.78
		-1.38	4.11	3.57	0.81	0.22	-2.44	3.62	-0.20	1.16	-0.52	1.85	-3.61	-2.45	-1.30	-2.34	-3.88	-3.16	-2.74	-7.40	-2.22	-4.92	2.96	-1.32	11.39	8.43

Bāzes: skatīt aptaujāto uzņēmumu profilu 91. lpp.

Uzņēmuma finansiālā stāvokļa vērtējumu indeksi

Vērtējums atkarībā no darbinieku skaita uzņēmumā

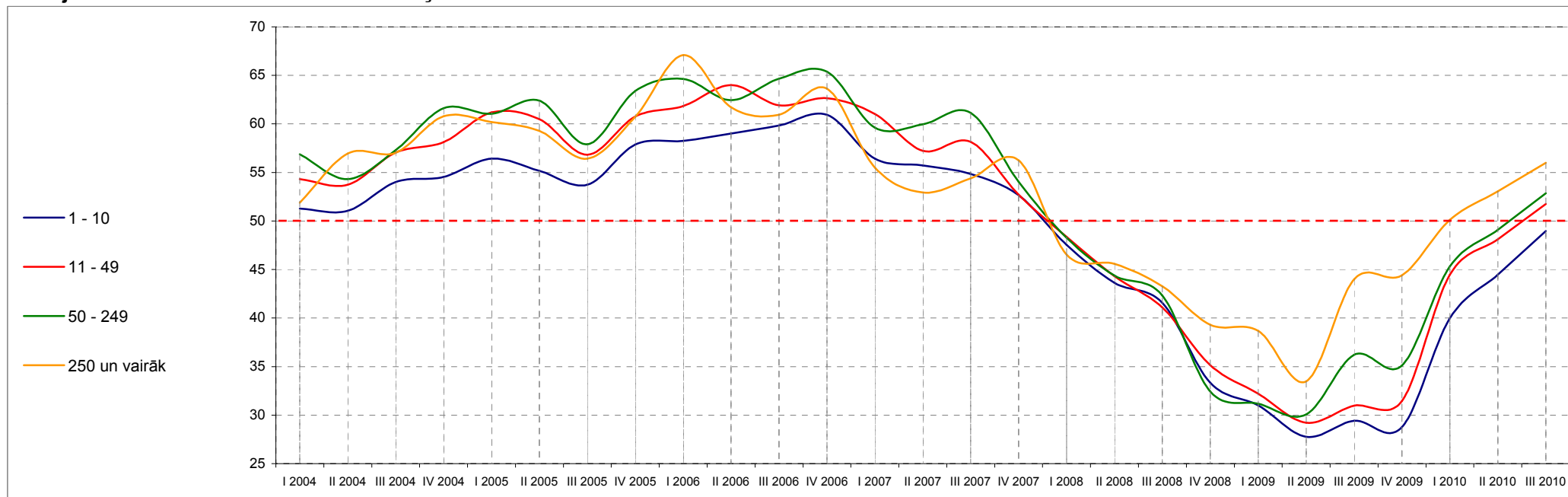

	I 2004	II 2004	III 2004	IV 2004	I 2005	II 2005	III 2005	IV 2005	I 2006	II 2006	III 2006	IV 2006	I 2007	II 2007	III 2007	IV 2007	I 2008	II 2008	III 2008	IV 2008	I 2009	II 2009	III 2009	IV 2009	I 2010	III 2010
1 - 10 darbinieki	51.28	51.05	54.02	54.54	56.42	55.18	53.74	57.88	58.26	59.02	59.84	60.93	56.41	55.73	54.84	52.67	47.53	43.62	41.57	33.32	30.99	27.77	29.41	28.75	39.97	48.96
		-0.24	2.97	0.53	1.88	-1.24	-1.43	4.14	0.37	0.76	0.82	1.10	-4.52	-0.68	-0.89	-2.17	-5.14	-3.91	-2.05	-8.25	-2.33	-3.22	1.64	-0.66	11.22	8.99
11 - 49 darbinieki	54.31	53.73	57.06	58.12	61.18	60.49	56.82	60.78	61.85	64.00	61.91	62.64	61.01	57.22	58.16	52.71	48.37	44.31	41.08	35.14	32.21	29.21	30.97	31.45	44.47	51.75
		-0.59	3.33	1.06	3.07	-0.70	-3.67	3.96	1.07	2.15	-2.09	0.73	-1.63	-3.79	0.93	-5.45	-4.35	-4.06	-3.23	-5.94	-2.93	-3.00	1.76	0.48	13.02	7.28
50 - 249 darbinieki	56.87	54.32	57.29	61.62	61.05	62.39	57.90	63.39	64.64	62.45	64.66	65.38	59.60	59.95	61.15	54.03	48.26	44.38	42.33	32.44	31.19	30.08	36.21	35.11	45.32	52.86
		-2.55	2.97	4.33	-0.57	1.35	-4.49	5.49	1.25	-2.19	2.20	0.72	-5.78	0.36	1.19	-7.12	-5.76	-3.89	-2.05	-9.89	-1.25	-1.11	6.13	-1.10	10.21	7.54
250 un vairāk darbinieku	51.88	56.94	57.03	60.79	60.20	59.27	56.41	60.74	67.08	61.71	60.94	63.61	55.51	52.94	54.40	56.25	46.53	45.59	43.27	39.31	38.69	33.48	44.00	44.40	50.11	56.00
		5.06	0.09	3.76	-0.59	-0.92	-2.86	4.32	6.35	-5.38	-0.77	2.68	-8.11	-2.56	1.46	1.85	-9.72	-0.94	-2.32	-3.96	-0.62	-5.21	10.52	0.40	5.72	5.89

Bāzes: skatīt aptaujāto uzņēmumu profilu 91. lpp.

Uzņēmuma finansiālā stāvokļa vērtējumu indeksi

Vērtējums atkarībā no uzņēmuma gada apgrozījuma

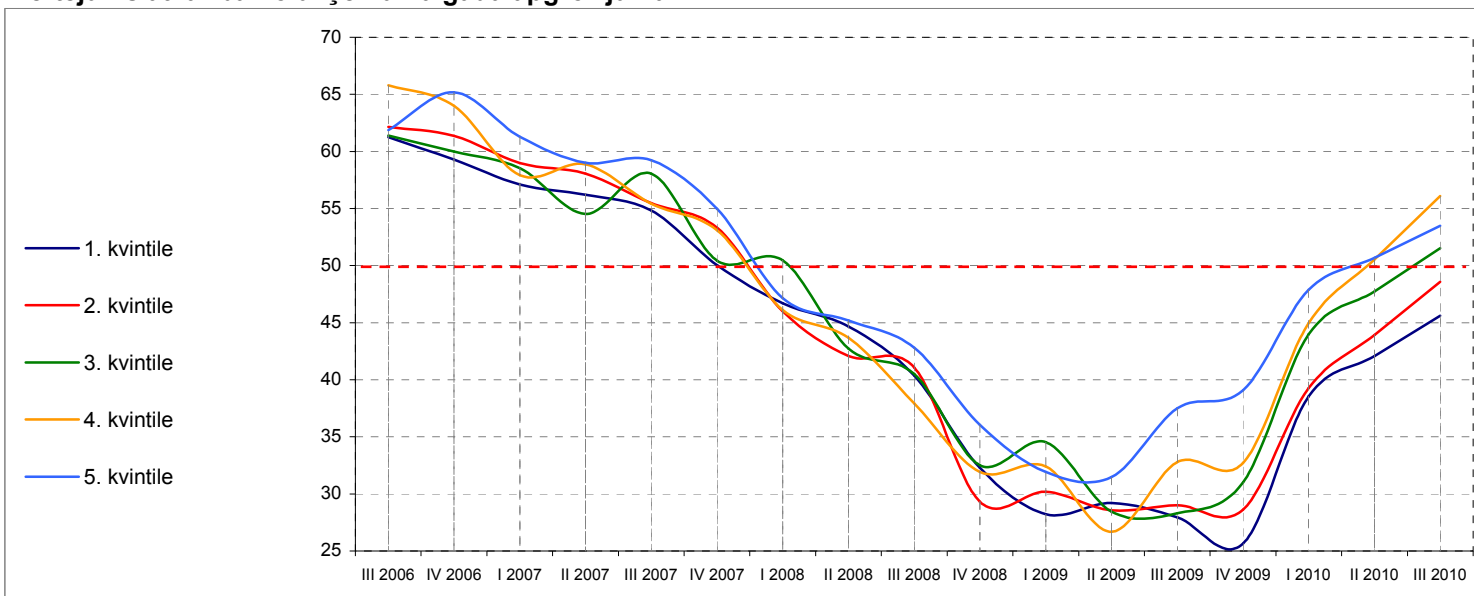

	III 2006	IV 2006	I 2007	II 2007	III 2007	IV 2007	I 2008	II 2008	III 2008	IV 2008	I 2009	II 2009	III 2009	IV 2009	I 2010	III 2010
1. kvintile (zemākais apgrozījums)	61.27	59.29	57.11	56.20	54.84	50.05	46.70	44.66	40.36	32.28	28.24	29.22	27.93	25.64	38.56	45.62
		-1.98	-2.17	-0.91	-1.37	-4.79	-3.35	-2.04	-4.30	-8.08	-4.05	0.98	-1.28	-2.30	12.92	7.06
2. kvintile	62.14	61.35	58.99	58.06	55.48	53.33	45.99	42.08	41.06	29.31	30.20	28.55	29.00	28.63	39.28	48.59
		-0.79	-2.36	-0.94	-2.58	-2.15	-7.34	-3.90	-1.03	-11.75	0.89	-1.65	0.45	-0.37	10.65	9.31
3. kvintile	61.40	59.99	58.54	54.52	56.05	50.43	50.45	42.73	40.52	32.50	34.53	28.46	28.32	31.00	43.97	51.52
		-1.41	-1.45	-4.02	3.53	-7.62	0.02	-7.71	-2.21	-8.01	2.02	-6.07	-0.14	2.68	12.98	7.55
4. kvintile	65.81	63.99	57.92	58.88	55.43	53.10	46.11	43.69	37.91	31.94	32.39	26.67	32.80	32.72	44.97	56.10
		-1.82	-6.07	0.96	-3.45	-2.33	-6.99	-2.42	-5.77	-5.98	0.45	-5.72	6.13	-0.08	12.25	11.14
5. kvintile (augstākais apgrozījums)	61.86	65.17	61.28	59.01	59.23	54.98	47.14	45.20	42.81	36.04	31.92	31.48	37.50	39.07	47.89	53.47
		3.31	-3.89	-2.27	0.22	-4.26	-7.84	-1.94	-2.39	-6.77	-4.13	-0.44	6.02	1.57	8.82	5.58

Bāzes: skatīt aptaujāto uzņēmumu profilu 91. lpp.

Uzņēmuma finansiālā stāvokļa vērtējumu indeksi

Vērtējums dažādos valsts reģionos

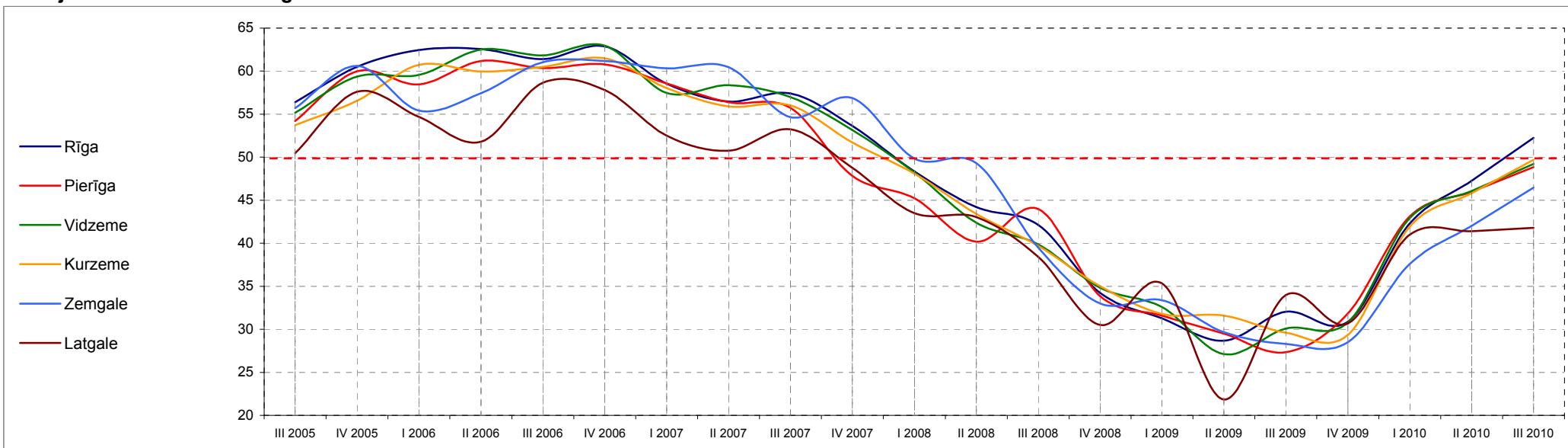

	III 2005	IV 2005	I 2006	II 2006	III 2006	IV 2006	I 2007	II 2007	III 2007	IV 2007	I 2008	II 2008	III 2008	IV 2008	I 2009	II 2009	III 2009	IV 2009	I 2010	III 2010
Rīga	56.39	60.50	62.46	62.56	61.40	62.88	58.54	56.46	57.42	53.63	48.33	44.20	42.14	34.24	31.28	28.68	32.04	30.87	42.29	52.25
	4.12	1.95	0.10	-1.16	1.48	-4.34	-2.08	0.96	-3.79	-5.30	-4.12	-2.06	-7.91	-2.96	-2.60	3.35	-1.17	11.42	9.96	
Pierīga	54.21	59.99	58.45	61.18	60.36	60.78	58.56	56.39	55.74	47.84	45.22	40.18	43.99	33.87	31.59	29.50	27.34	31.85	43.12	48.85
	5.78	-1.53	2.72	-0.81	0.42	-2.22	-2.17	-0.65	-7.91	-2.62	-5.04	3.80	-10.12	-2.28	-2.09	-2.16	4.52	11.27	5.72	
Vidzeme	55.17	59.35	59.55	62.50	61.83	62.97	57.47	58.36	56.99	53.17	48.21	42.39	39.88	34.82	32.58	27.12	30.10	30.81	42.93	49.22
	4.19	0.20	2.95	-0.67	1.15	-5.50	0.88	-1.37	-3.82	-4.95	-5.82	-2.51	-5.05	-2.24	-5.45	2.98	0.71	12.13	6.28	
Kurzeme	53.73	56.56	60.73	59.96	60.50	61.50	58.04	55.90	56.02	51.70	48.08	43.42	39.70	35.03	31.78	31.59	29.61	29.35	41.94	49.69
	2.83	4.17	-0.76	0.54	1.00	-3.45	-2.15	0.13	-4.32	-3.62	-4.67	-3.72	-4.66	-3.25	-0.19	-1.98	-0.26	12.59	7.75	
Zemgale	55.70	60.62	55.42	57.42	61.03	61.17	60.32	60.47	54.66	56.86	49.85	49.30	39.49	33.00	33.36	29.67	28.29	28.49	37.60	46.46
	4.92	-5.20	2.00	3.61	0.14	-0.85	0.16	-5.81	2.20	-7.02	-0.55	-9.81	-6.49	0.36	-3.69	-1.38	0.19	9.11	8.86	
Latgale	50.45	57.60	54.69	51.79	58.64	57.81	52.49	50.76	53.25	48.77	43.50	43.03	38.41	30.52	35.32	21.85	33.98	30.67	40.99	41.80
	7.15	-2.92	-2.90	6.86	-0.83	-5.32	-1.73	2.49	-4.48	-5.27	-0.47	-4.62	-7.89	4.80	-13.46	12.12	-3.30	10.32	0.81	

Bāzes: skatīt aptaujāto uzņēmumu profilu 91. lpp.

Uzņēmuma finansiālā stāvokļa vērtējumu indeksi

Vērtējums atkarībā no uzņēmuma kapitāla izcelsmes

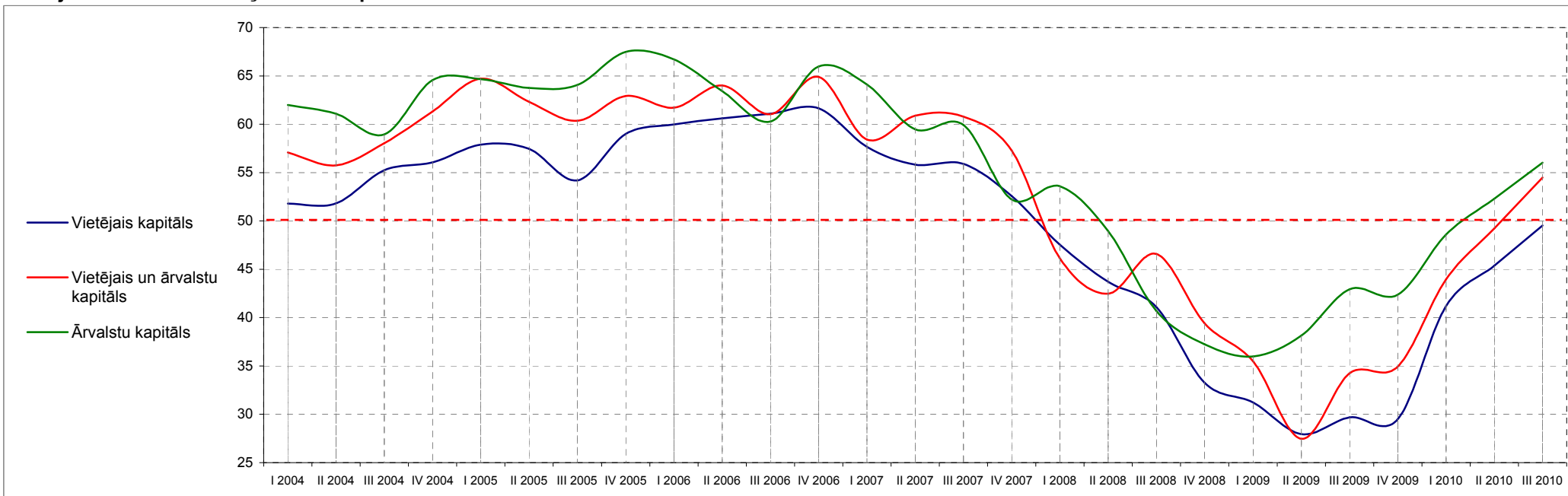

	I 2004	II 2004	III 2004	IV 2004	I 2005	II 2005	III 2005	IV 2005	I 2006	II 2006	III 2006	IV 2006	I 2007	II 2007	III 2007	IV 2007	I 2008	II 2008	III 2008	IV 2008	I 2009	II 2009	III 2009	IV 2009	I 2010	III 2010
Vietējais kapitāls	51.80	51.83	55.23	56.05	57.89	57.47	54.20	58.98	59.98	60.61	61.08	61.65	57.67	55.83	55.90	52.56	47.54	43.72	41.10	33.25	31.23	27.94	29.69	29.52	41.19	49.54
		0.02	3.41	0.82	1.84	-0.42	-3.27	4.79	1.00	0.63	0.47	0.57	-3.98	-1.84	0.07	-3.33	-5.02	-3.82	-2.62	-7.85	-2.02	-3.28	1.75	-0.17	11.68	8.35
Vietējais un ārvalstu kapitāls	57.08	55.74	58.05	61.31	64.72	62.32	60.37	62.91	61.71	64.00	61.03	64.89	58.41	60.89	60.79	57.29	46.12	42.47	46.58	39.40	35.48	27.46	34.24	34.94	43.96	54.49
		-1.33	2.31	3.26	3.41	-2.40	-1.95	2.55	-1.20	2.29	-2.97	3.86	-6.48	2.48	-0.10	-3.51	-11.17	-3.65	4.11	-7.18	-3.91	-8.02	6.78	0.70	9.02	10.53
Ārvalstu kapitāls	61.99	61.09	58.95	64.56	64.65	63.76	64.06	67.48	66.71	63.42	60.28	65.98	64.10	59.48	59.93	52.23	53.58	48.96	40.69	37.25	35.99	38.14	42.92	42.38	48.58	56.02
		-0.90	-2.14	5.61	0.09	-0.89	0.30	3.42	-0.77	-3.29	-3.14	5.69	-1.88	-4.62	0.44	-7.69	1.35	-4.62	-8.27	-3.44	-1.26	2.15	4.78	-0.54	6.20	7.43

Bāzes: skatīt aptaujāto uzņēmumu profilu 91. lpp.

Uzņēmuma finansiālā stāvokļa vērtējumu indeksi

Vērtējums atkarībā no apdzīvotas vietas tipa

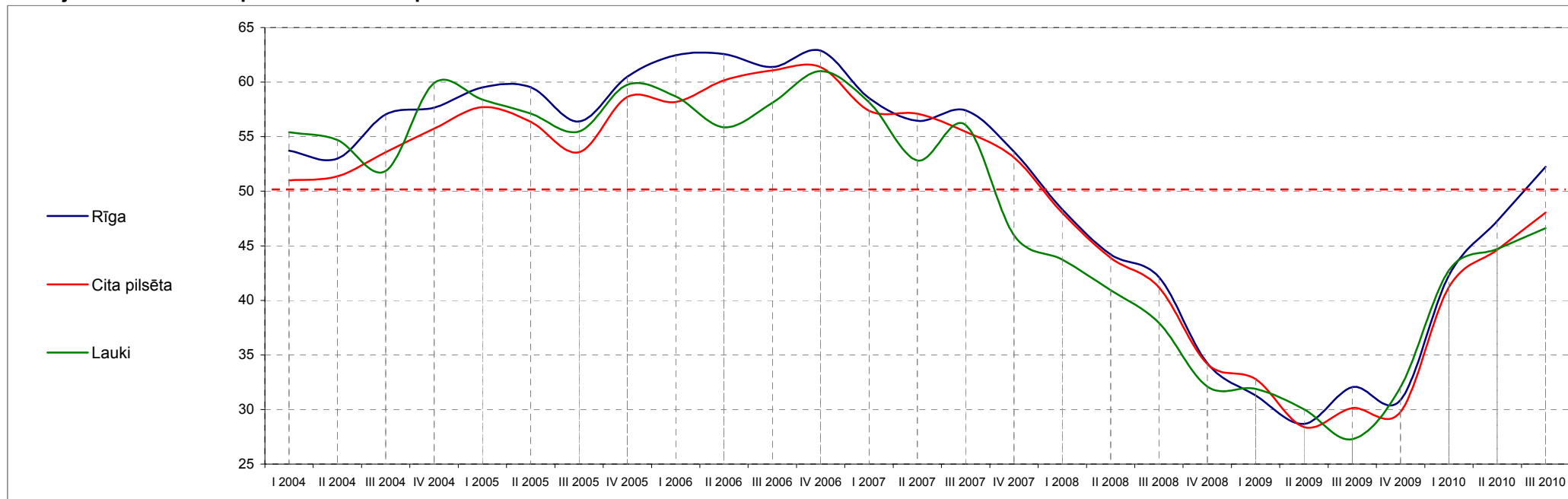

	I 2004	II 2004	III 2004	IV 2004	I 2005	II 2005	III 2005	IV 2005	I 2006	II 2006	III 2006	IV 2006	I 2007	II 2007	III 2007	IV 2007	I 2008	II 2008	III 2008	IV 2008	I 2009	II 2009	III 2009	IV 2009	I 2010	II 2010	III 2010
Rīga	53.71	53.00	57.03	57.67	59.50	59.53	56.39	60.50	62.46	62.56	61.40	62.88	58.54	56.46	57.42	53.63	48.33	44.20	42.14	34.24	31.28	28.68	32.04	30.87	42.29	52.25	
		-0.71	4.03	0.64	1.83	0.02	-3.14	4.12	1.95	0.10	-1.16	1.48	-4.34	-2.08	0.96	-3.79	-5.30	-4.12	-2.06	-7.91	-2.96	-2.60	3.35	-1.17	11.42	9.96	
Cita pilsēta	51.00	51.37	53.58	55.74	57.72	56.38	53.57	58.64	58.18	60.15	61.08	61.36	57.38	57.11	55.45	53.09	48.03	43.90	41.20	34.18	32.80	28.39	30.12	29.78	41.21	48.05	
		0.37	2.22	2.16	1.97	-1.34	-2.81	5.07	-0.46	1.97	0.93	0.27	-3.97	-0.27	-1.66	-2.36	-5.07	-4.13	-2.69	-7.03	-1.38	-4.41	1.74	-0.34	11.43	6.84	
Lauki	55.40	54.69	51.85	59.92	58.40	57.13	55.48	59.76	58.69	55.86	58.10	61.00	58.14	52.81	56.08	45.97	43.73	40.94	37.93	32.10	31.89	30.03	27.28	32.04	42.77	46.62	
		-0.71	-2.84	8.07	-1.52	-1.27	-1.65	4.28	-1.08	-2.83	2.24	2.90	-2.86	-5.33	3.27	-10.11	-2.24	-2.79	-3.01	-5.83	-0.20	-1.86	-2.74	4.75	10.73	3.85	

Bāzes: skatīt aptaujāto uzņēmumu profilu 91. lpp.

7. Darbinieku skaita uzņēmumā vērtējumu indeksi

Kopējais vērtējums

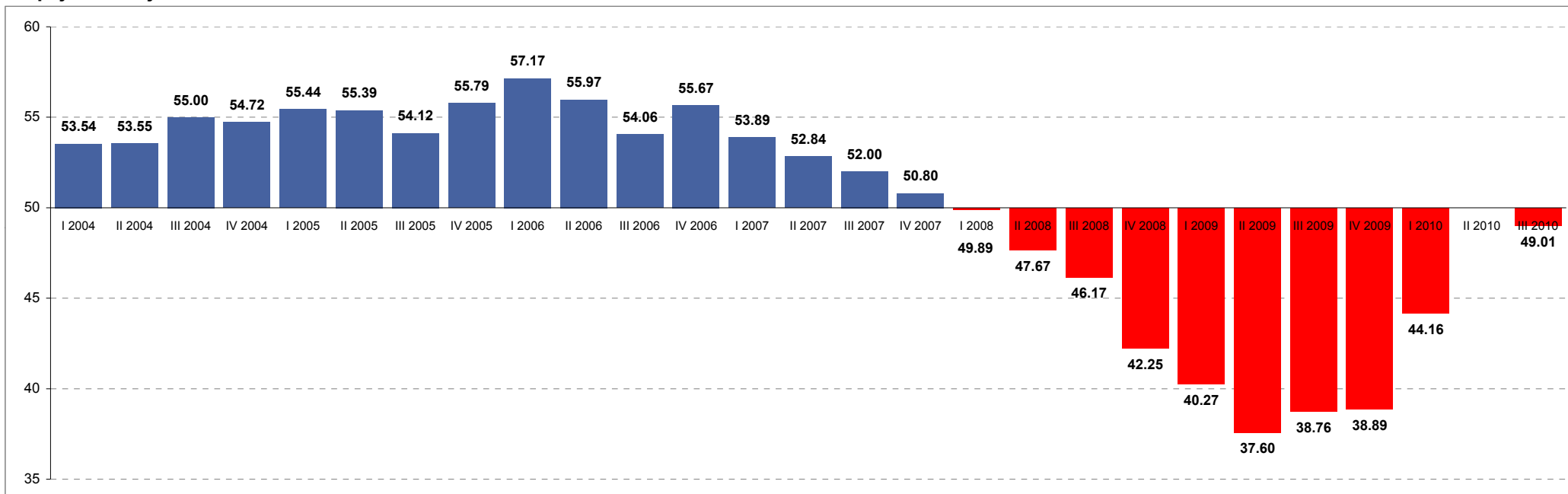

	I 2004	II 2004	III 2004	IV 2004	I 2005	II 2005	III 2005	IV 2005	I 2006	II 2006	III 2006	IV 2006	I 2007	II 2007	III 2007	IV 2007	I 2008	II 2008	III 2008	IV 2008	I 2009	II 2009	III 2009	IV 2009	I 2010	III 2010
Visi respondenti	53.54*	53.55	55.00	54.72	55.44	55.39	54.12	55.79	57.17	55.97	54.06	55.67	53.89	52.84	52.00	50.80	49.89	47.67	46.17	42.25	40.27	37.60	38.76	38.89	44.16	49.01
	0.01**	1.45	-0.28	0.72	-0.06	-1.26	1.67	1.38	-1.19	-1.91	1.61	-1.78	-1.04	-0.84	-1.21	-0.90	-2.22	-1.50	-3.92	-1.98	-2.67	1.16	0.13	5.27	4.85	

* - indeksa vērtība attiecīgajā ceturksnī

** - indeksa svārstības, salīdzinot divus ceturkšņus

Bāze: visi respondenti, n=750

Darbinieku skaita uzņēmumā vērtējumu indeksi

Vērtējums dažādās uzņēmējdarbības nozarēs

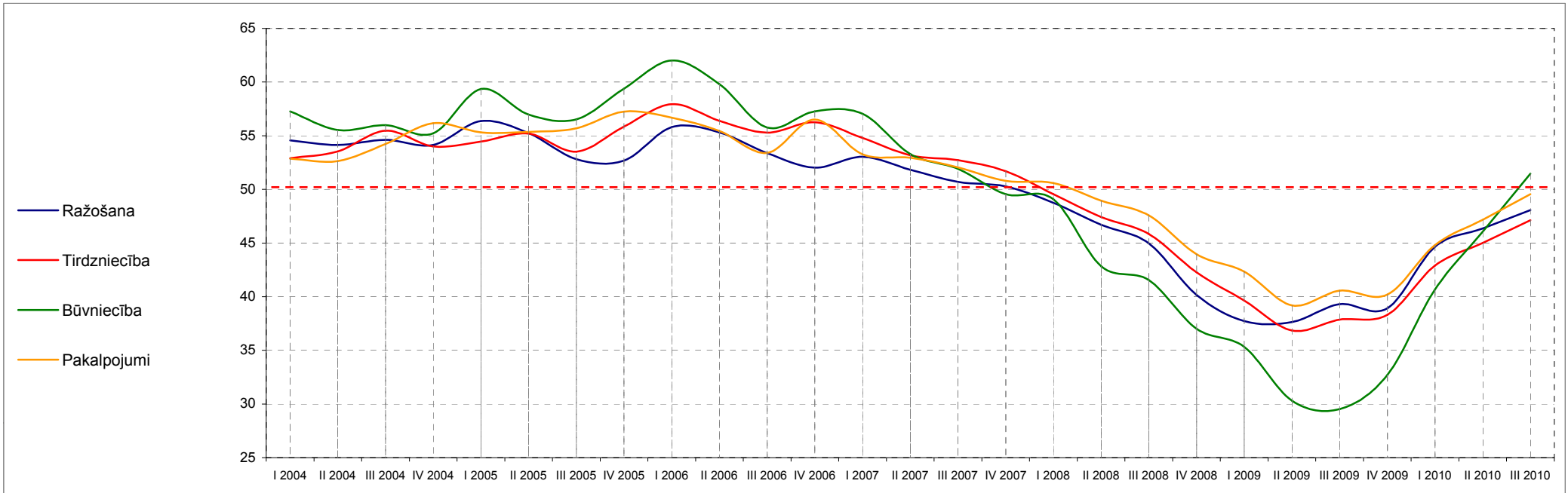

	I 2004	II 2004	III 2004	IV 2004	I 2005	II 2005	III 2005	IV 2005	I 2006	II 2006	III 2006	IV 2006	I 2007	II 2007	III 2007	IV 2007	I 2008	II 2008	III 2008	IV 2008	I 2009	II 2009	III 2009	IV 2009	I 2010	III 2010
Ražošana	54.56	54.15	54.61	54.13	56.36	55.25	52.82	52.68	55.81	55.31	53.38	52.04	53.04	51.82	50.70	50.26	48.75	46.69	44.97	40.14	37.73	37.63	39.31	38.92	44.66	48.08
		-0.41	0.47	-0.48	2.23	-1.11	-2.44	-0.13	3.13	-0.51	-1.92	-1.35	1.01	-1.22	-1.12	-0.44	-1.51	-2.06	-1.73	-4.82	-2.42	-0.10	1.68	-0.39	5.74	3.42
Tirdzniecība	52.89	53.53	55.46	54.00	54.46	55.19	53.52	55.84	57.94	56.38	55.28	56.26	54.79	53.18	52.72	51.70	49.55	47.41	45.85	42.26	39.65	36.85	37.86	38.30	42.89	47.12
		0.63	1.94	-1.46	0.46	0.73	-1.67	2.32	2.10	-1.56	-1.10	0.98	-1.48	-1.61	-0.45	-1.02	-2.15	-2.15	-1.56	-3.59	-2.61	-2.80	1.01	0.45	4.59	4.22
Būvniecība	57.26	55.53	55.98	55.23	59.35	56.98	56.51	59.39	62.01	59.80	55.75	57.25	57.04	53.29	51.91	49.55	49.09	42.84	41.54	37.00	35.33	30.31	29.51	32.72	40.66	51.46
		-1.73	0.45	-0.75	4.12	-2.37	-0.46	2.88	2.62	-2.21	-4.05	1.50	-0.21	-3.75	-1.38	-2.35	-0.46	-6.25	-1.30	-4.55	-1.67	-5.02	-0.80	3.20	7.95	10.80
Pakalpojumi	52.86	52.63	54.22	56.15	55.32	55.35	55.70	57.24	56.69	55.44	53.39	56.49	53.27	52.94	52.04	50.79	50.59	48.96	47.57	43.95	42.33	39.19	40.57	40.21	44.80	49.56
		-0.22	1.59	1.93	-0.84	0.03	0.35	1.54	-0.55	-1.25	-2.05	3.10	-3.22	-0.33	-0.90	-1.26	-0.20	-1.63	-1.39	-3.62	-1.62	-3.13	1.37	-0.36	4.59	4.75

Bāzes: skatīt aptaujāto uzņēmumu profilu 91. lpp.

Darbinieku skaita uzņēmumā vērtējumu indeksi

Vērtējums atkarībā no darbinieku skaita uzņēmumā

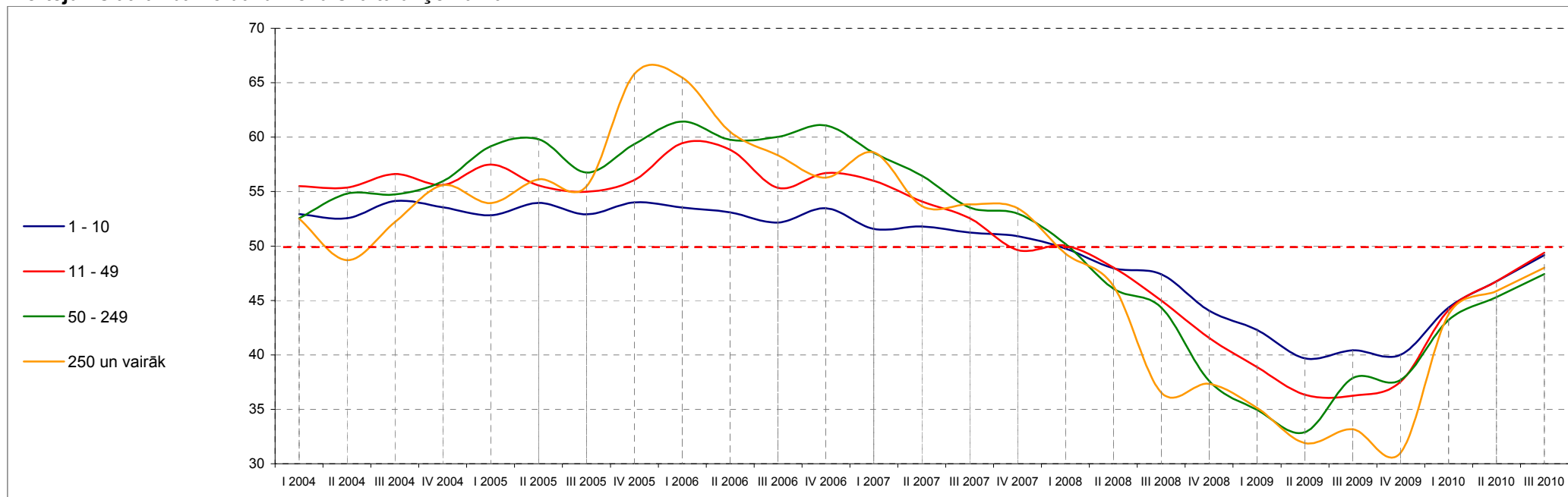

	I 2004	II 2004	III 2004	IV 2004	I 2005	II 2005	III 2005	IV 2005	I 2006	II 2006	III 2006	IV 2006	I 2007	II 2007	III 2007	IV 2007	I 2008	II 2008	III 2008	IV 2008	I 2009	II 2009	III 2009	IV 2009	I 2010	II 2010	III 2010	
1 - 10 darbinieki	52.93	52.56	54.14	53.56	52.82	53.97	52.92	54.01	53.53	53.08	52.15	53.47	51.58	51.79	51.23	50.90	49.76	47.97	47.41	44.06	42.29	39.68	40.41	40.01	44.35	49.17		
	-0.36	1.57	-0.58	-0.74	1.14	-1.05	1.08	-0.47	-0.45	-0.93	1.31	-1.88	0.21	-0.56	-0.33	-1.14	-1.80	-0.56	-3.35	-1.77	-2.61	0.73	-0.40	4.34	4.82			
11 - 49 darbinieki	55.51	55.36	56.60	55.62	57.47	55.57	54.98	56.05	59.45	58.85	55.34	56.71	56.00	54.10	52.55	49.62	50.03	48.03	45.00	41.55	38.88	36.33	36.24	37.55	44.13	49.39		
	-0.15	1.25	-0.99	1.86	-1.91	-0.59	1.08	3.39	-0.59	-3.51	1.37	-0.71	-1.89	-1.55	-2.93	0.41	-2.00	-3.04	-3.44	-2.67	-2.56	-0.08	1.31	6.58	5.26			
50 - 249 darbinieki	52.56	54.80	54.74	55.95	59.16	59.80	56.75	59.36	61.43	59.75	60.03	61.07	58.55	56.46	53.53	52.98	50.19	46.08	44.34	37.61	34.94	32.91	37.88	37.70	43.20	47.43		
	2.24	-0.06	1.21	3.21	0.64	-3.05	2.61	2.07	-1.68	0.28	1.05	-2.52	-2.09	-2.93	-0.55	-2.79	-4.10	-1.74	-6.73	-2.67	-2.04	4.97	-0.18	5.50	4.23			
250 un vairāk darbinieku	52.51	48.68	52.21	55.60	53.95	56.13	55.48	65.80	65.48	60.50	58.33	56.27	58.60	53.68	53.83	53.47	49.31	46.32	36.54	37.34	35.13	31.90	33.17	31.03	43.72	48.00		
	-3.83	3.52	3.39	-1.65	2.18	-0.65	10.31	-0.32	-4.98	-2.17	-2.06	2.33	-4.92	0.15	-0.36	-4.17	-2.98	-9.79	0.80	-2.21	-3.23	1.27	-2.14	12.69	4.28			

Bāzes: skatīt aptaujāto uzņēmumu profilu 91. lpp.

Darbinieku skaita uzņēmumā vērtējumu indeksi

Vērtējums atkarībā no uzņēmuma gada apgrozījuma

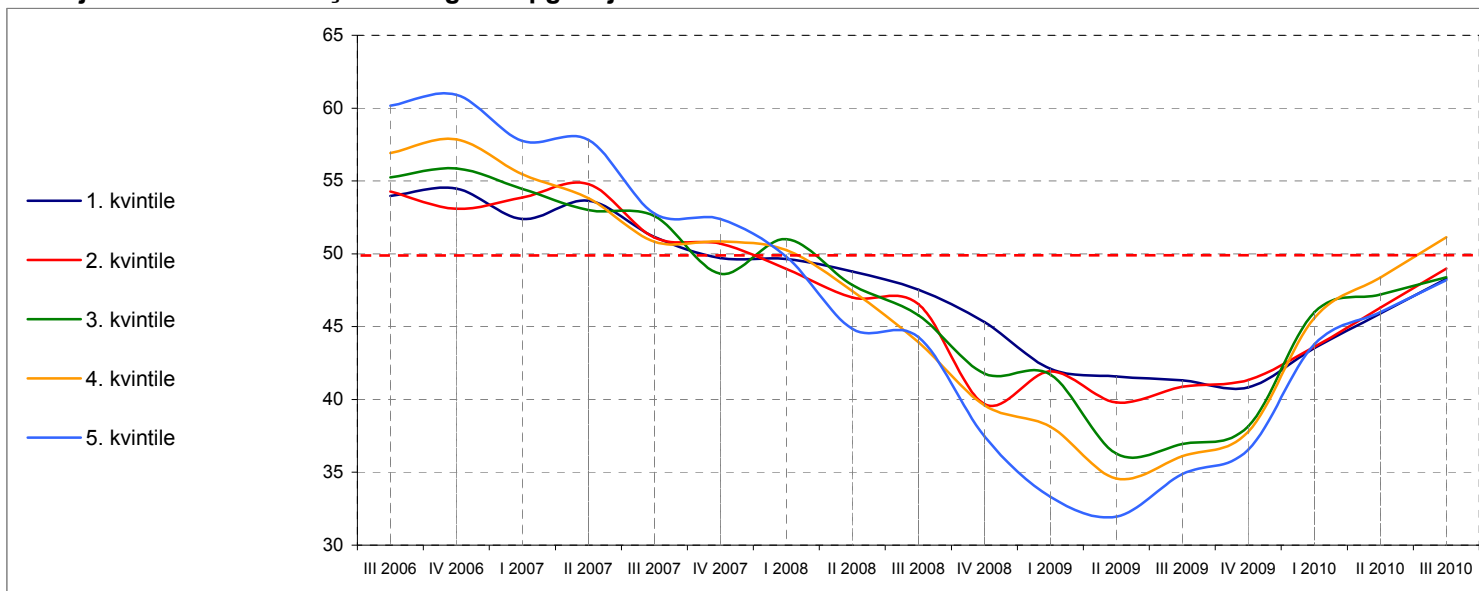

	III 2006	IV 2006	I 2007	II 2007	III 2007	IV 2007	I 2008	II 2008	III 2008	IV 2008	I 2009	II 2009	III 2009	IV 2009	I 2010	III 2010
1. kvintile (zemākais apgrozījums)	53.98	54.48	52.38	53.65	51.15	49.71	49.63	48.79	47.52	45.31	42.10	41.57	41.32	40.83	43.53	48.28
		0.50	-2.10	1.27	-2.49	-1.44	-0.08	-0.85	-1.27	-2.21	-3.22	-0.52	-0.25	-0.49	2.70	4.75
2. kvintile	54.27	53.10	53.85	54.78	51.11	50.70	48.96	47.01	46.53	39.68	41.93	39.81	40.88	41.35	43.63	48.99
		-1.17	0.75	0.93	-3.67	-0.41	-1.74	-1.96	-0.47	-6.86	2.25	-2.12	1.08	0.46	2.28	5.36
3. kvintile	55.25	55.87	54.46	53.00	52.59	48.63	51.01	47.87	45.78	41.78	41.72	36.29	36.94	38.15	46.00	48.40
		0.62	-1.41	-1.45	-0.41	-3.96	2.38	-3.14	-2.09	-3.99	-0.07	-5.43	0.65	1.21	7.85	2.40
4. kvintile	56.92	57.85	55.47	53.81	50.83	50.85	50.25	47.44	43.94	39.59	38.12	34.57	36.10	37.77	45.60	51.13
		0.93	-2.38	-1.66	-2.98	0.02	-0.60	-2.82	-3.50	-4.34	-1.47	-3.55	1.53	1.66	7.83	5.53
5. kvintile (augstākais apgrozījums)	60.17	60.90	57.76	57.81	52.75	52.38	49.80	44.85	44.28	37.48	33.32	31.96	34.88	36.55	43.80	48.19
		0.73	-3.15	0.05	-5.06	-0.37	-2.58	-4.96	-0.57	-6.80	-4.16	-1.36	2.92	1.67	7.26	4.39

Bāzes: skatīt aptaujāto uzņēmumu profilu 91. lpp.

Darbinieku skaita uzņēmumā vērtējumu indeksi

Vērtējums dažādos valsts reģionos

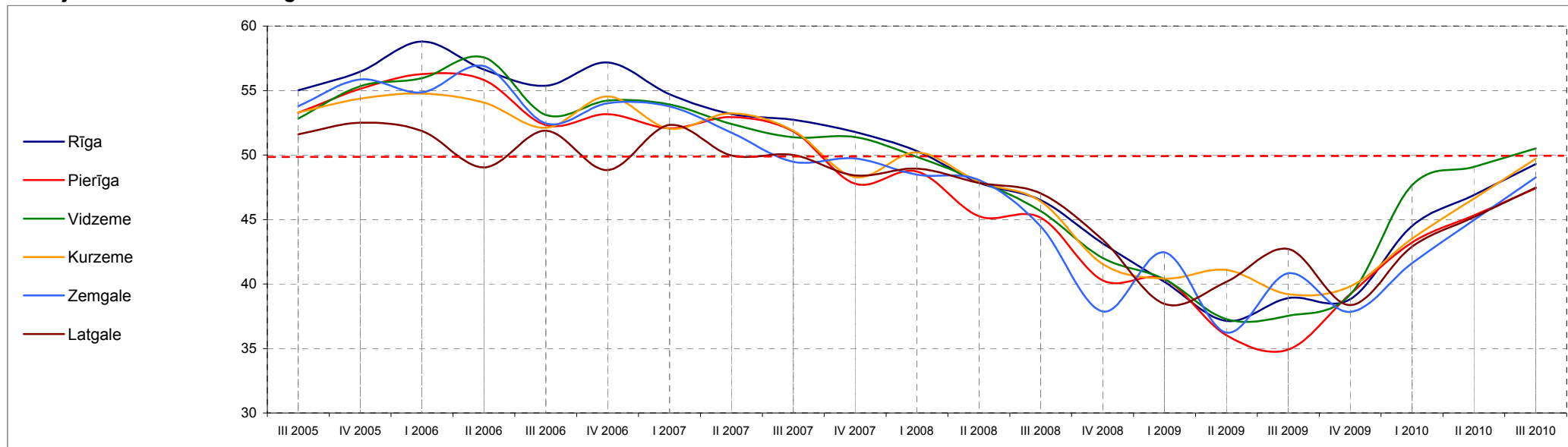

	III 2005	IV 2005	I 2006	II 2006	III 2006	IV 2006	I 2007	II 2007	III 2007	IV 2007	I 2008	II 2008	III 2008	IV 2008	I 2009	II 2009	III 2009	IV 2009	I 2010	III 2010
Rīga	55.01	56.47	58.80	56.63	55.36	57.18	54.71	53.18	52.72	51.79	50.30	47.85	46.49	43.14	40.17	37.14	38.90	38.82	44.50	49.30
	1.46	2.33	-2.17	-1.27	1.82	-2.47	-1.53	-0.45	-0.93	-1.49	-2.46	-1.36	-3.35	-2.97	-3.03	1.75	-0.08	5.68	4.80	
Pierīga	53.29	55.12	56.28	55.82	52.32	53.17	52.08	52.94	51.83	47.78	48.71	45.26	45.15	40.28	40.36	36.03	34.91	39.21	43.23	47.41
	1.84	1.15	-0.46	-3.50	0.85	-1.09	0.86	-1.11	-4.06	0.94	-3.45	-0.12	-4.86	0.08	-4.34	-1.11	4.30	4.01	4.19	
Vidzeme	52.83	55.33	55.95	57.56	53.10	54.21	53.93	52.42	51.38	51.40	49.85	47.98	45.64	42.02	40.38	37.27	37.54	39.16	47.66	50.51
	2.51	0.62	1.61	-4.46	1.11	-0.28	-1.51	-1.04	0.02	-1.54	-1.87	-2.34	-3.62	-1.64	-3.11	0.27	1.62	8.49	2.85	
Kurzeme	53.29	54.37	54.76	54.07	52.12	54.53	52.04	53.24	51.88	48.28	50.20	47.93	46.40	41.54	40.41	41.10	39.21	39.81	43.51	49.73
	1.08	0.39	-0.69	-1.95	2.42	-2.49	1.20	-1.36	-3.60	1.92	-2.27	-1.52	-4.87	-1.13	0.69	-1.89	0.60	3.71	6.21	
Zemgale	53.78	55.86	54.86	56.90	52.46	54.00	53.77	51.73	49.47	49.74	48.47	48.06	44.46	37.87	42.45	36.24	40.82	37.83	41.63	48.26
	2.08	-1.00	2.04	-4.44	1.55	-0.23	-2.05	-2.25	0.27	-1.27	-0.41	-3.59	-6.60	4.58	-6.21	4.58	-2.99	3.80	6.63	
Latgale	51.59	52.50	51.86	49.04	51.88	48.84	52.33	49.97	50.00	48.42	48.94	47.84	47.02	43.43	38.46	40.16	42.70	38.37	42.90	47.47
	0.91	-0.64	-2.82	2.84	-3.04	3.49	-2.36	0.03	-1.58	0.52	-1.10	-0.81	-3.59	-4.98	1.71	2.54	-4.33	4.53	4.57	

Bāzes: skatīt aptaujāto uzņēmumu profilu 91. lpp.

Darbinieku skaita uzņēmumā vērtējumu indeksi

Vērtējums atkarībā no uzņēmuma kapitāla izcelsmes

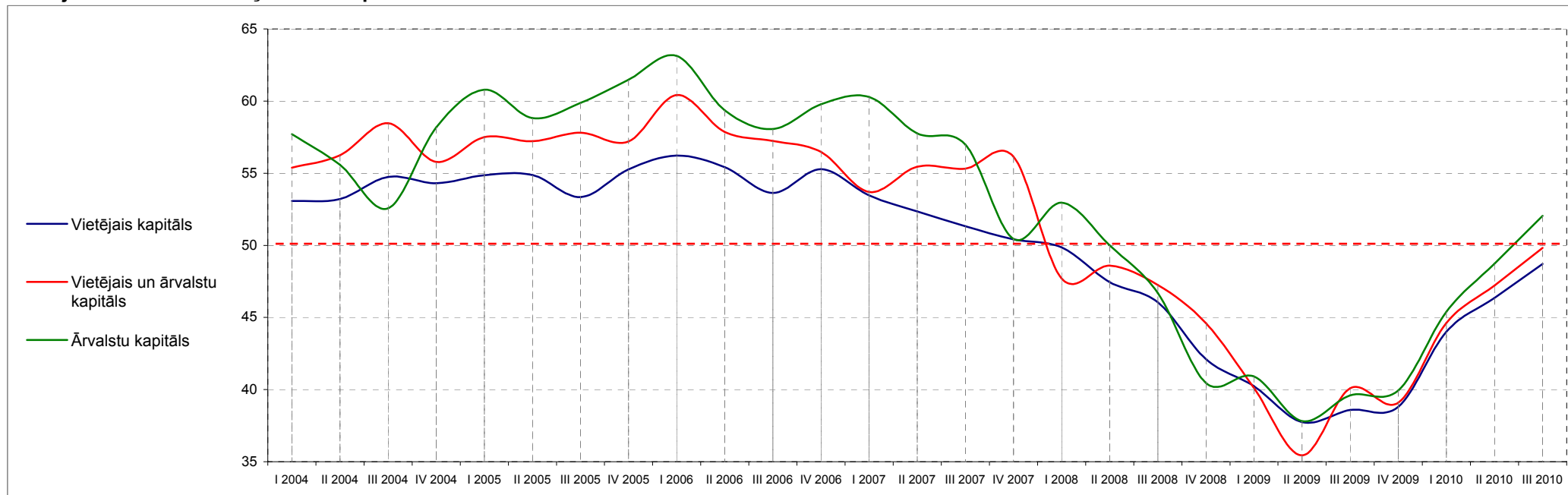

	I 2004	II 2004	III 2004	IV 2004	I 2005	II 2005	III 2005	IV 2005	I 2006	II 2006	III 2006	IV 2006	I 2007	II 2007	III 2007	IV 2007	I 2008	II 2008	III 2008	IV 2008	I 2009	II 2009	III 2009	IV 2009	I 2010	III 2010
Vietējais kapitāls	53.08	53.20	54.73	54.30	54.86	54.88	53.34	55.26	56.23	55.41	53.63	55.29	53.46	52.35	51.32	50.41	49.85	47.46	46.05	42.11	40.24	37.74	38.58	38.80	44.01	48.71
	0.13	1.53	-0.43	0.56	0.02	-1.54	1.91	0.97	-0.82	-1.78	1.66	-1.83	-1.11	-1.03	-0.91	-0.56	-2.39	-1.41	-3.93	-1.87	-2.51	0.85	0.22	5.21	4.70	
Vietējais un ārvalstu kapitāls	55.38	56.25	58.46	55.79	57.50	57.22	57.81	57.20	60.41	57.85	57.23	56.48	53.69	55.45	55.32	56.14	47.70	48.59	47.25	44.60	40.11	35.43	40.09	39.10	44.62	49.82
	0.87	2.22	-2.67	1.71	-0.28	0.59	-0.61	3.21	-2.56	-0.62	-0.75	-2.79	1.76	-0.13	0.82	-8.44	0.89	-1.34	-2.65	-4.48	-4.68	4.65	-0.99	5.52	5.20	
Ārvalstu kapitāls	57.70	55.58	52.56	58.17	60.79	58.82	59.88	61.48	63.14	59.36	58.06	59.78	60.29	57.76	56.99	50.45	52.95	50.00	46.69	40.46	40.91	37.82	39.60	39.94	45.39	52.05
	-2.12	-3.02	5.61	2.62	-1.97	1.06	1.60	1.66	-3.78	-1.29	1.71	0.51	-2.53	-0.77	-6.54	2.50	-2.95	-3.31	-6.23	0.45	-3.09	1.78	0.33	5.46	6.65	

Bāzes: skatīt aptaujāto uzņēmumu profilu 91. lpp.

Darbinieku skaita uzņēmumā vērtējumu indeksi

Vērtējums atkarībā no apdzīvotas vietas tipa

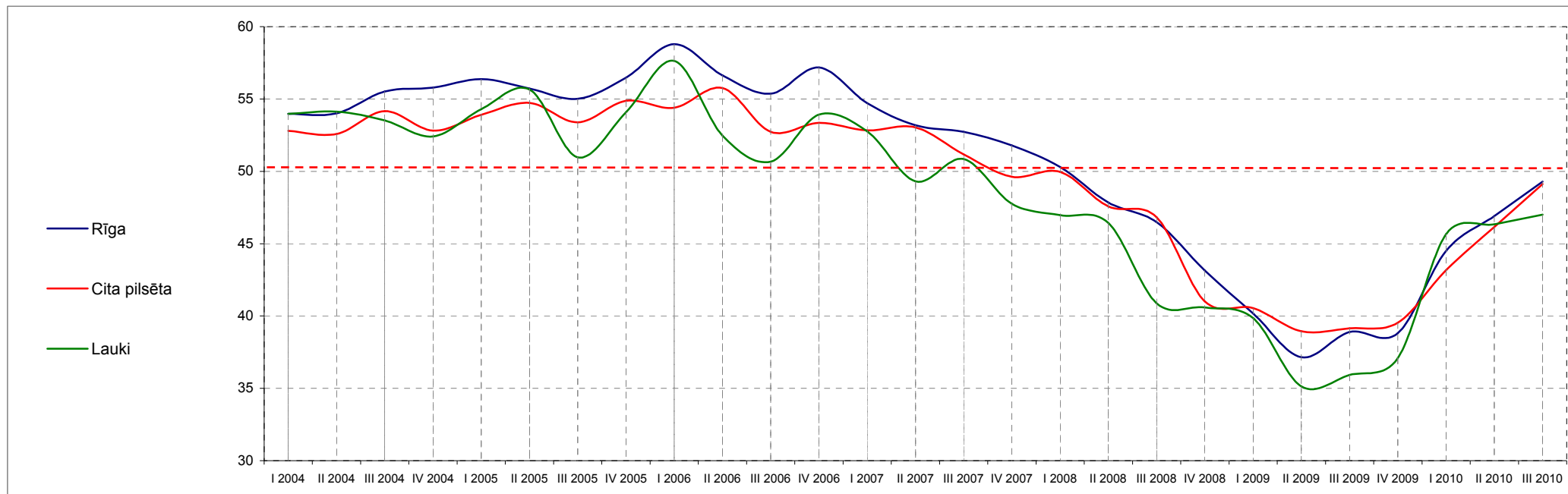

	I 2004	II 2004	III 2004	IV 2004	I 2005	II 2005	III 2005	IV 2005	I 2006	II 2006	III 2006	IV 2006	I 2007	II 2007	III 2007	IV 2007	I 2008	II 2008	III 2008	IV 2008	I 2009	II 2009	III 2009	IV 2009	I 2010	III 2010
Rīga	53.97	54.02	55.52	55.79	56.37	55.72	55.01	56.47	58.80	56.63	55.36	57.18	54.71	53.18	52.72	51.79	50.30	47.85	46.49	43.14	40.17	37.14	38.90	38.82	44.50	49.30
	0.05	1.50	0.27	0.58	-0.65	-0.71	1.46	2.33	-2.17	-1.27	1.82	-2.47	-1.53	-0.45	-0.93	-1.49	-2.46	-1.36	-3.35	-2.97	-3.03	1.75	-0.08	5.68	4.80	
Cita pilsēta	52.79	52.59	54.16	52.81	53.90	54.73	53.38	54.88	54.39	55.75	52.74	53.34	52.84	53.03	51.17	49.63	49.96	47.58	46.83	41.01	40.55	38.94	39.15	39.53	43.18	49.12
	-0.20	1.57	-1.34	1.09	0.83	-1.35	1.50	-0.49	1.36	-3.02	0.61	-0.51	0.20	-1.86	-1.54	0.33	-2.38	-0.75	-5.81	-0.47	-1.60	0.21	0.38	3.64	5.95	
Lauki	53.98	54.13	53.51	52.42	54.30	55.66	50.96	54.08	57.63	52.46	50.67	53.92	52.76	49.30	50.85	47.77	46.97	46.43	40.88	40.60	39.86	35.13	35.93	37.08	45.66	47.00
	0.15	-0.62	-1.09	1.88	1.36	-4.70	3.12	3.55	-5.17	-1.79	3.24	-1.16	-3.46	1.55	-3.08	-0.80	-0.54	-5.55	-0.28	-0.74	-4.73	0.80	1.15	8.58	1.34	

Bāzes: skatīt aptaujāto uzņēmumu profilu 91. lpp.

8. Investīciju apjoma uzņēmumā vērtējumu indeksi

Kopējais vērtējums

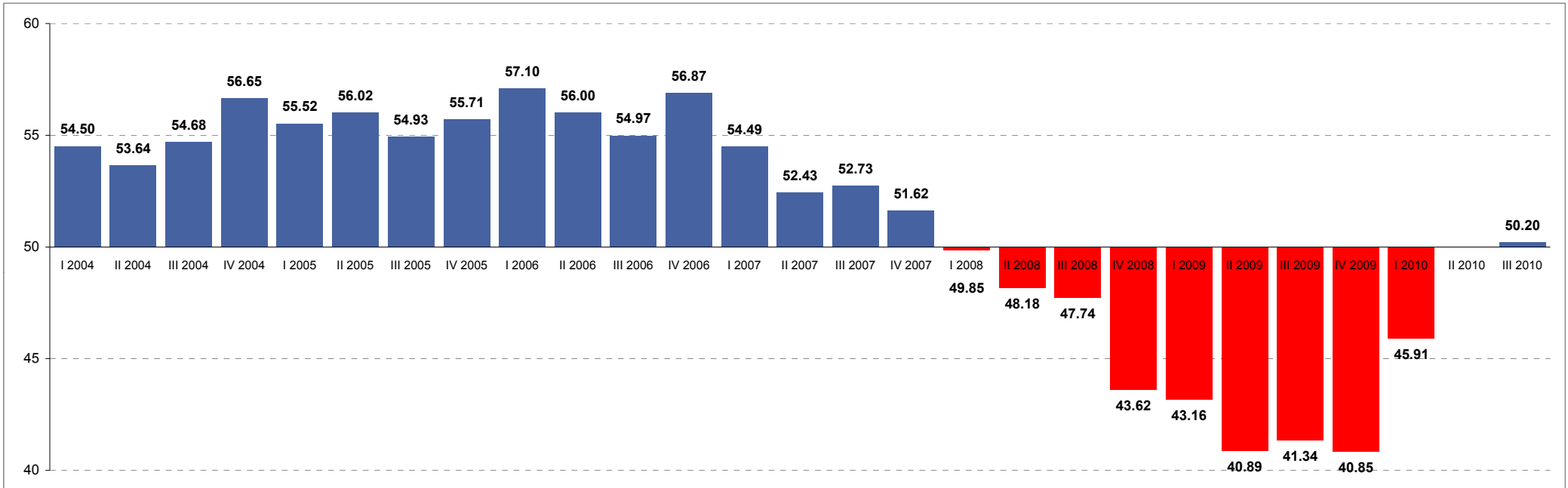

	I 2004	II 2004	III 2004	IV 2004	I 2005	II 2005	III 2005	IV 2005	I 2006	II 2006	III 2006	IV 2006	I 2007	II 2007	III 2007	IV 2007	I 2008	II 2008	III 2008	IV 2008	I 2009	II 2009	III 2009	IV 2009	I 2010	II 2010	III 2010
Visi respondenti	54.50*	53.64	54.68	56.65	55.52	56.02	54.93	55.71	57.10	56.00	54.97	56.87	54.49	52.43	52.73	51.62	49.85	48.18	47.74	43.62	43.16	40.89	41.34	40.85	45.91	50.20	50.20
		-0.86**	1.04	1.97	-1.14	0.50	-1.09	0.79	1.39	-1.10	-1.03	1.90	-2.38	-2.06	0.30	-1.11	-1.76	-1.67	-0.44	-4.12	-0.45	-2.27	0.45	-0.49	5.06	4.29	

* - indeksa vērtība attiecīgajā ceturksnī

** - indeksa svārstības, salīdzinot divus ceturkšņus

Bāze: visi respondenti, n=750

Investīciju apjoma uzņēmumā vērtējumu indeksi

Vērtējums dažādās uzņēmējdarbības nozarēs

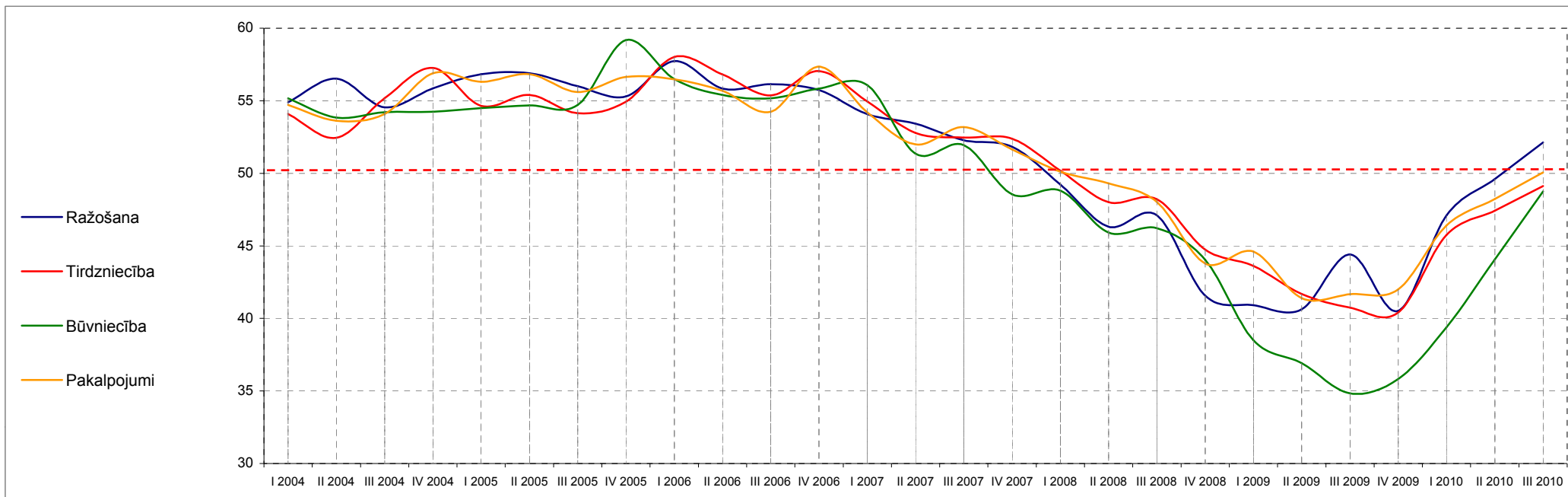

	I 2004	II 2004	III 2004	IV 2004	I 2005	II 2005	III 2005	IV 2005	I 2006	II 2006	III 2006	IV 2006	I 2007	II 2007	III 2007	IV 2007	I 2008	II 2008	III 2008	IV 2008	I 2009	II 2009	III 2009	IV 2009	I 2010	III 2010
Ražošana	54.89	56.53	54.54	55.85	56.82	56.90	56.01	55.31	57.74	55.84	56.14	55.74	54.08	53.42	52.28	51.82	49.23	46.31	47.11	41.57	40.92	40.62	44.40	40.53	47.09	52.12
		1.64	-1.99	1.31	0.97	0.08	-0.89	-0.70	2.43	-1.89	0.29	-0.40	-1.66	-0.66	-1.14	-0.46	-2.59	-2.92	0.80	-5.54	-0.65	-0.29	3.78	-3.87	6.55	5.04
Tirdzniecība	54.09	52.45	55.19	57.27	54.65	55.39	54.13	54.92	58.02	56.81	55.37	57.05	54.95	52.77	52.46	52.39	50.18	48.01	48.21	44.73	43.62	41.68	40.75	40.41	45.75	49.12
		-1.64	2.74	2.08	-2.62	0.74	-1.26	0.79	3.10	-1.20	-1.44	1.68	-2.10	-2.17	-0.32	-0.07	-2.21	-2.16	0.20	-3.48	-1.12	-1.94	-0.93	-0.34	5.34	3.36
Būvniecība	55.17	53.84	54.21	54.25	54.49	54.68	54.72	59.17	56.49	55.39	55.16	55.84	56.07	51.35	51.93	48.54	48.80	45.92	46.21	44.03	38.50	36.92	34.84	35.82	39.38	48.75
		-1.32	0.36	0.04	0.24	0.19	0.04	4.46	-2.68	-1.10	-0.23	0.68	0.22	-4.72	0.59	-3.39	0.26	-2.88	0.29	-2.18	-5.53	-1.58	-2.08	0.98	3.56	9.37
Pakalpojumi	54.72	53.61	54.09	56.90	56.31	56.83	55.60	56.65	56.47	55.68	54.25	57.35	54.19	51.99	53.19	51.64	50.11	49.30	48.03	43.79	44.60	41.41	41.67	42.01	46.40	50.06
		-1.10	0.48	2.81	-0.58	0.52	-1.23	1.05	-0.18	-0.79	-1.43	3.11	-3.17	-2.19	1.19	-1.54	-1.53	-0.81	-1.27	-4.24	0.81	-3.19	0.27	0.33	4.40	3.65

Bāzes: skatīt aptaujāto uzņēmumu profilu 91. lpp.

Investīciju apjoma uzņēmumā vērtējumu indeksi

Vērtējums atkarībā no darbinieku skaita uzņēmumā

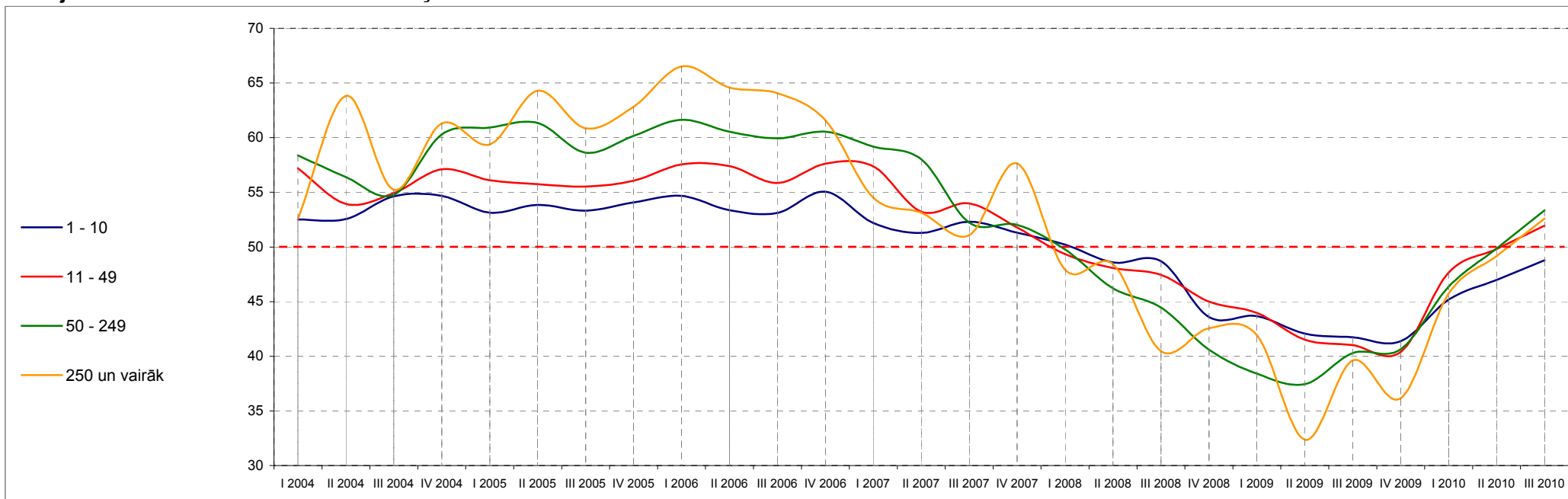

	I 2004	II 2004	III 2004	IV 2004	I 2005	II 2005	III 2005	IV 2005	I 2006	II 2006	III 2006	IV 2006	I 2007	II 2007	III 2007	IV 2007	I 2008	II 2008	III 2008	IV 2008	I 2009	II 2009	III 2009	IV 2009	I 2010	II 2010	III 2010	
1 - 10 darbinieki	52.51	52.56	54.63	54.68	53.13	53.84	53.32	54.08	54.68	53.35	53.10	55.04	52.20	51.28	52.31	51.30	50.22	48.59	48.68	43.59	43.68	42.08	41.73	41.37	45.18	48.79		
		0.05	2.07	0.05	-1.56	0.71	-0.52	0.76	0.60	-1.33	-0.25	1.94	-2.85	-0.92	1.03	-1.01	-1.08	-1.62	0.09	-5.09	0.10	-1.60	-0.35	-0.36	3.81	3.60		
11 - 49 darbinieki	57.19	53.94	54.93	57.10	56.11	55.75	55.53	56.05	57.55	57.40	55.85	57.62	57.37	53.23	53.98	51.77	49.34	48.06	47.44	45.00	43.96	41.50	41.01	40.40	47.67	51.96		
		-3.25	0.99	2.17	-0.99	-0.35	-0.23	0.53	1.50	-0.15	-1.54	1.76	-0.24	-4.15	0.75	-2.21	-2.44	-1.27	-0.62	-2.45	-1.03	-2.46	-0.49	-0.62	7.28	4.29		
50 - 249 darbinieki	58.37	56.39	54.76	60.29	60.92	61.34	58.62	60.15	61.64	60.54	59.95	60.54	59.18	58.02	52.22	52.01	49.77	46.21	44.45	40.59	38.41	37.45	40.29	40.64	46.36	53.36		
		-1.97	-1.63	5.53	0.63	0.42	-2.72	1.54	1.49	-1.10	-0.60	0.60	-1.36	-1.16	-5.80	-0.21	-2.25	-3.56	-1.76	-3.86	-2.18	-0.96	2.84	0.35	5.73	6.99		
250 un vairāk darbinieku	52.56	63.82	55.24	61.29	59.38	64.29	60.86	62.82	66.53	64.58	64.06	61.59	54.51	53.13	51.09	57.64	47.92	48.44	40.47	42.56	41.93	32.37	39.62	36.16	45.74	52.60		
		11.26	-8.58	6.05	-1.92	4.91	-3.43	1.97	3.70	-1.94	-0.52	-2.47	-7.08	-1.38	-2.04	6.55	-9.72	0.52	-7.97	2.09	-0.63	-9.56	7.25	-3.46	9.58	6.86		

Bāzes: skatīt aptaujāto uzņēmumu profilu 91. lpp.

Investīciju apjoma uzņēmumā vērtējumu indeksi

Vērtējums atkarībā no uzņēmuma gada apgrozījuma

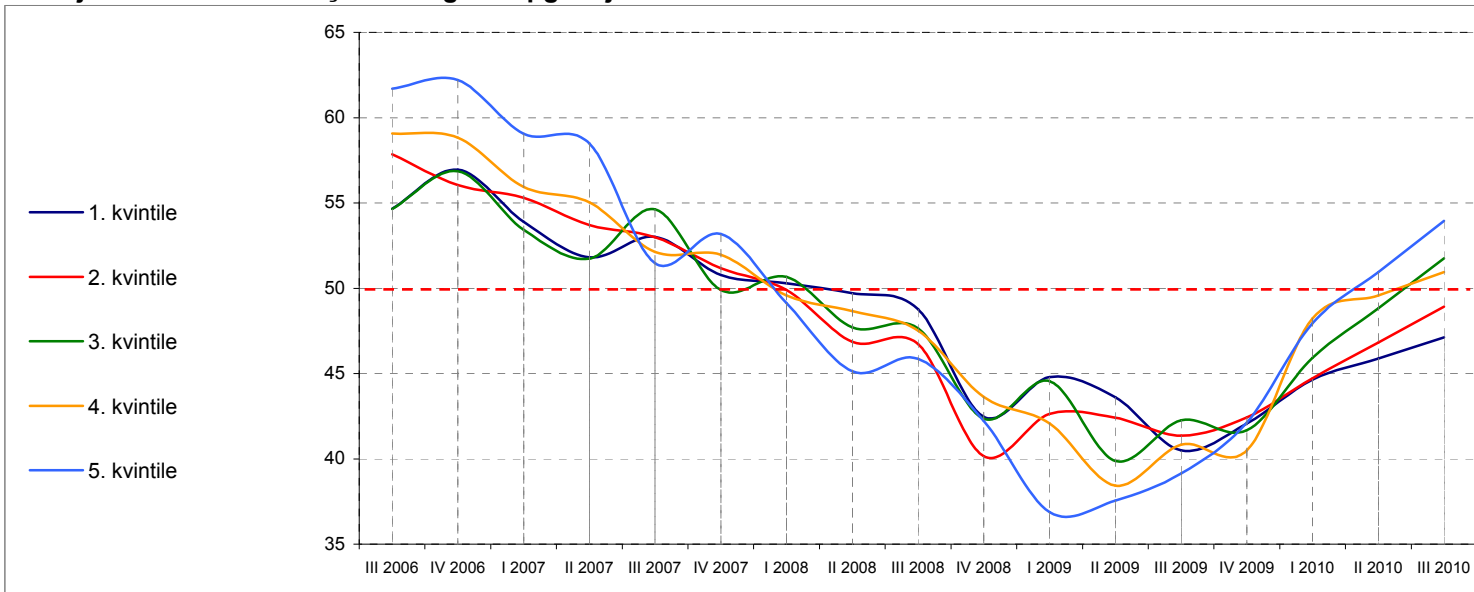

	III 2006	IV 2006	I 2007	II 2007	III 2007	IV 2007	I 2008	II 2008	III 2008	IV 2008	I 2009	II 2009	III 2009	IV 2009	I 2010	III 2010
1. kvintile (zemākais apgrozījums)	54.66	56.94	53.89	51.81	53.02	50.78	50.30	49.72	48.76	42.46	44.79	43.62	40.49	42.07	44.65	47.11
		2.29	-3.05	-2.08	1.20	-2.24	-0.48	-0.58	-0.96	-6.30	2.33	-1.17	-3.13	1.58	2.58	2.46
2. kvintile	57.85	56.04	55.31	53.70	52.99	51.18	49.90	46.86	46.72	40.16	42.64	42.41	41.37	42.42	44.71	48.92
		-1.81	-0.73	-1.61	-0.71	-1.81	-1.28	-3.03	-0.15	-6.56	2.48	-0.24	-1.04	1.06	2.29	4.20
3. kvintile	54.64	56.86	53.43	51.73	54.62	49.90	50.66	47.70	47.64	42.36	44.55	39.87	42.25	41.68	45.92	51.75
		2.22	-3.43	-1.70	2.89	-4.71	0.76	-2.97	-0.06	-5.28	2.19	-4.68	2.38	-0.57	4.23	5.83
4. kvintile	59.08	58.83	55.93	55.05	52.13	51.96	49.58	48.66	47.51	43.64	42.06	38.44	40.83	40.50	48.22	50.95
		-0.24	-2.90	-0.89	-2.92	-0.17	-2.39	-0.92	-1.15	-3.87	-1.57	-3.63	2.39	-0.33	7.72	2.73
5. kvintile (augstākais apgrozījums)	61.69	62.21	59.05	58.50	51.47	53.18	49.12	45.13	45.87	42.22	36.88	37.56	39.15	42.14	47.94	53.94
		0.51	-3.16	-0.55	-7.03	1.71	-4.06	-3.99	0.74	-3.65	-5.34	0.67	1.59	2.99	5.80	6.00

Bāzes: skatīt aptaujāto uzņēmumu profilu 91. lpp.

Investīciju apjoma uzņēmumā vērtējumu indeksi

Vērtējums dažādos valsts reģionos

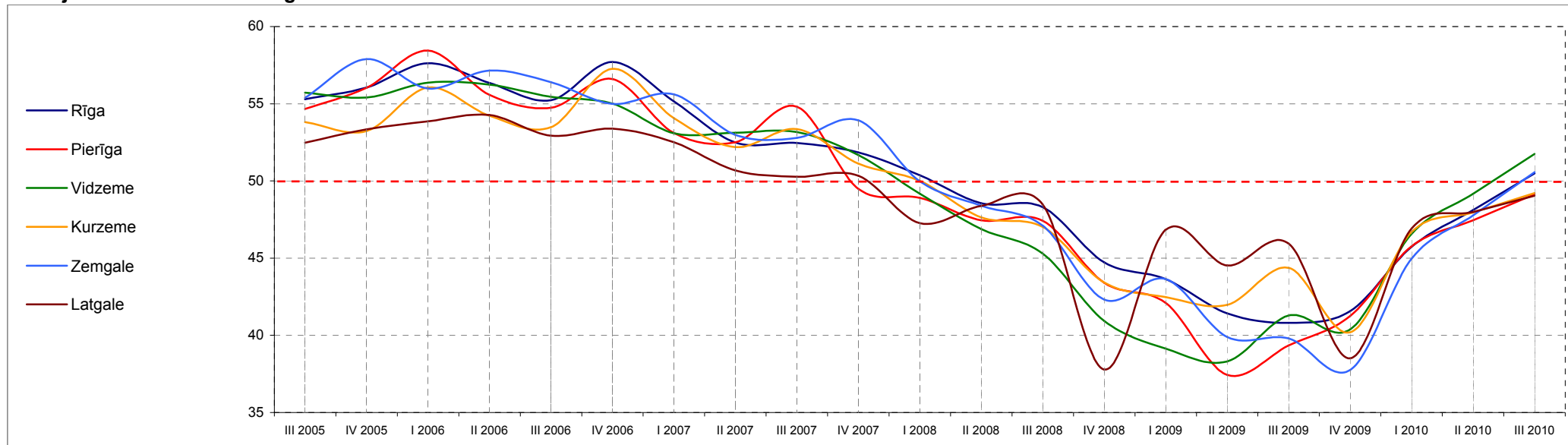

	III 2005	IV 2005	I 2006	II 2006	III 2006	IV 2006	I 2007	II 2007	III 2007	IV 2007	I 2008	II 2008	III 2008	IV 2008	I 2009	II 2009	III 2009	IV 2009	I 2010	III 2010
Rīga	55.30	56.05	57.62	56.36	55.24	57.70	55.14	52.50	52.46	51.85	50.36	48.55	48.31	44.72	43.65	41.43	40.81	41.57	45.74	50.49
		0.75	1.57	-1.27	-1.12	2.46	-2.55	-2.65	-0.03	-0.62	-1.48	-1.82	-0.24	-3.58	-1.08	-2.22	-0.61	0.76	4.17	4.75
Pierīga	54.66	56.03	58.44	55.58	54.74	56.59	53.10	52.51	54.81	49.49	48.90	47.46	47.42	43.40	42.11	37.44	39.35	41.25	45.77	49.13
		1.37	2.40	-2.86	-0.84	1.86	-3.50	-0.58	2.30	-5.32	-0.59	-1.44	-0.03	-4.02	-1.29	-4.67	1.92	1.90	4.52	3.37
Vidzeme	55.72	55.41	56.37	56.24	55.45	55.01	53.08	53.12	53.17	51.67	49.17	46.89	45.30	40.93	39.14	38.31	41.28	40.39	46.57	51.76
		-0.31	0.96	-0.13	-0.80	-0.44	-1.92	0.04	0.05	-1.50	-2.50	-2.27	-1.59	-4.36	-1.79	-0.83	2.97	-0.89	6.18	5.19
Kurzeme	53.81	53.22	56.04	54.22	53.49	57.26	54.07	52.19	53.35	51.13	50.01	47.64	47.03	43.42	42.48	41.97	44.37	40.20	46.70	49.21
		-0.58	2.82	-1.82	-0.73	3.77	-3.19	-1.87	1.16	-2.23	-1.12	-2.37	-0.60	-3.61	-0.94	-0.51	2.40	-4.17	6.50	2.51
Zemgale	55.39	57.89	55.99	57.14	56.40	54.99	55.61	52.97	52.79	53.92	49.97	48.40	47.11	42.33	43.65	39.90	39.81	37.76	44.97	50.57
		2.49	-1.89	1.15	-0.74	-1.41	0.63	-2.64	-0.19	1.14	-3.96	-1.57	-1.29	-4.78	1.32	-3.75	-0.09	-2.05	7.22	5.60
Latgale	52.47	53.34	53.87	54.26	52.93	53.39	52.50	50.68	50.27	50.33	47.26	48.38	48.48	37.79	46.83	44.53	45.94	38.51	46.92	49.05
		0.87	0.53	0.40	-1.33	0.46	-0.89	-1.82	-0.41	0.06	-3.07	1.12	0.10	-10.70	9.04	-2.30	1.41	-7.42	8.41	2.13

Bāzes: skatīt aptaujāto uzņēmumu profilu 91. lpp.

Investīciju apjoma uzņēmumā vērtējumu indeksi

Vērtējums atkarībā no uzņēmuma kapitāla izcelsmes

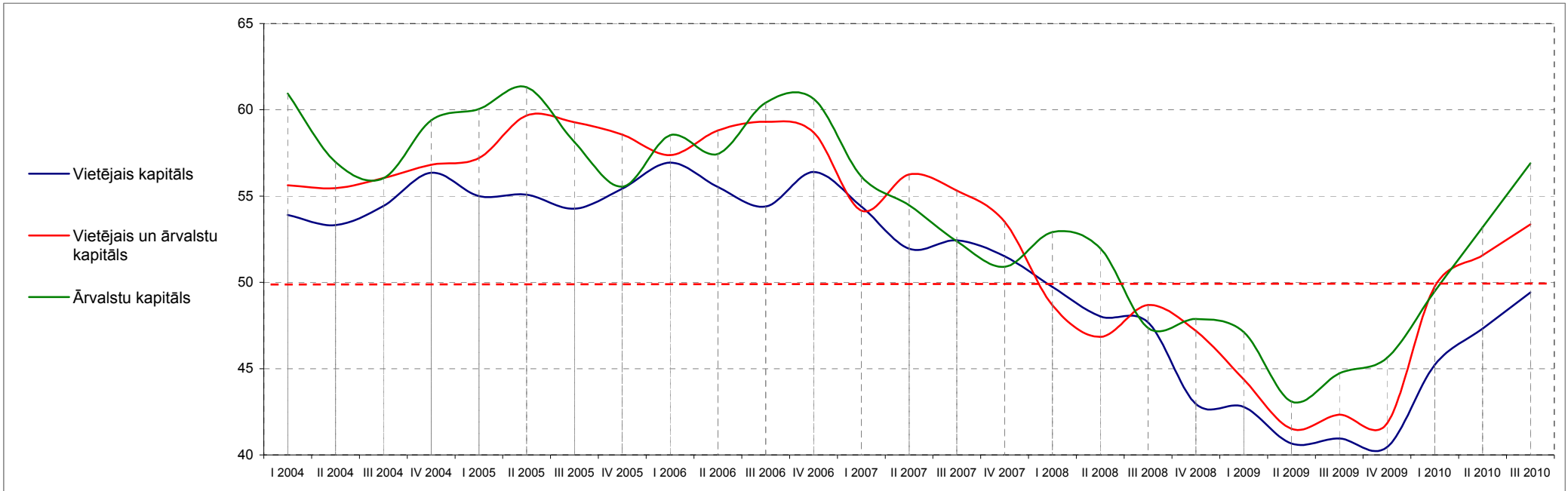

	I 2004	II 2004	III 2004	IV 2004	I 2005	II 2005	III 2005	IV 2005	I 2006	II 2006	III 2006	IV 2006	I 2007	II 2007	III 2007	IV 2007	I 2008	II 2008	III 2008	IV 2008	I 2009	II 2009	III 2009	IV 2009	I 2010	III 2010
Vietējais kapitāls	53.90	53.31	54.43	56.36	55.00	55.09	54.27	55.43	56.94	55.53	54.39	56.39	54.39	51.95	52.44	51.51	49.74	48.03	47.67	42.95	42.78	40.65	40.96	40.44	45.22	49.41
		-0.59	1.11	1.93	-1.36	0.09	-0.81	1.15	1.51	-1.41	-1.14	2.00	-2.00	-2.44	0.49	-0.93	-1.77	-1.70	-0.36	-4.73	-0.17	-2.13	0.30	-0.51	4.78	4.19
Vietējais un ārvalstu kapitāls	55.63	55.46	56.05	56.81	57.21	59.67	59.28	58.56	57.37	58.80	59.31	58.69	54.16	56.25	55.31	53.52	48.67	46.84	48.68	47.20	44.38	41.51	42.33	41.82	49.77	53.36
		-0.16	0.58	0.77	0.40	2.46	-0.39	-0.72	-1.19	1.43	0.50	-0.62	-4.53	2.09	-0.94	-1.80	-4.85	-1.83	1.84	-1.49	-2.82	-2.87	0.82	-0.51	7.95	3.59
Ārvalstu kapitāls	60.94	56.98	56.04	59.39	60.04	61.30	58.13	55.54	58.53	57.44	60.42	60.64	56.13	54.46	52.38	50.89	52.91	51.97	47.36	47.88	47.12	43.09	44.73	45.63	49.48	56.89
		-3.96	-0.94	3.36	0.65	1.26	-3.18	-2.58	2.99	-1.08	2.97	0.22	-4.51	-1.66	-2.08	-1.49	2.01	-0.93	-4.62	0.52	-0.76	-4.03	1.65	0.89	3.85	7.41

Bāzes: skatīt aptaujāto uzņēmumu profilu 91. lpp.

Investīciju apjoma uzņēmumā vērtējumu indeksi

Vērtējums atkarībā no apdzīvotas vietas tipa

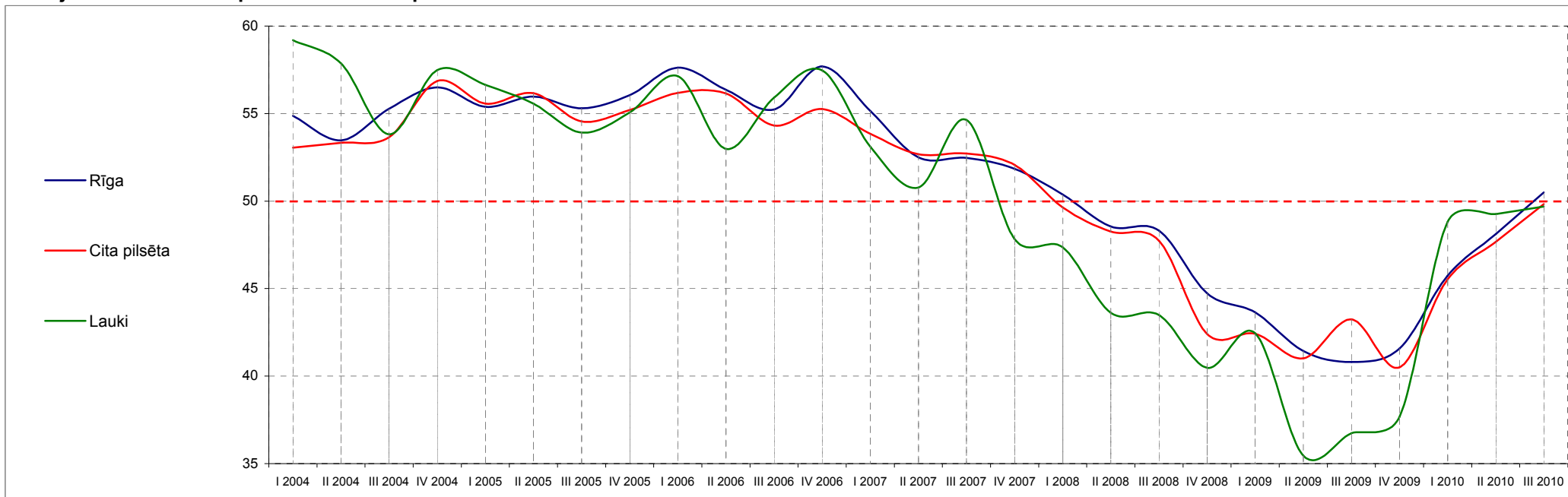

	I 2004	II 2004	III 2004	IV 2004	I 2005	II 2005	III 2005	IV 2005	I 2006	II 2006	III 2006	IV 2006	I 2007	II 2007	III 2007	IV 2007	I 2008	II 2008	III 2008	IV 2008	I 2009	II 2009	III 2009	IV 2009	I 2010	III 2010
Rīga	54.87	53.47	55.27	56.50	55.39	55.97	55.30	56.05	57.62	56.36	55.24	57.70	55.14	52.50	52.46	51.85	50.36	48.55	48.31	44.72	43.65	41.43	40.81	41.57	45.74	50.49
		-1.40	1.80	1.22	-1.11	0.58	-0.67	0.75	1.57	-1.27	-1.12	2.46	-2.55	-2.65	-0.03	-0.62	-1.48	-1.82	-0.24	-3.58	-1.08	-2.22	-0.61	0.76	4.17	4.75
Cita pilsēta	53.05	53.33	53.65	56.86	55.57	56.17	54.56	55.21	56.18	56.15	54.32	55.26	53.85	52.68	52.72	52.06	49.63	48.26	47.73	42.40	42.42	41.02	43.24	40.50	45.53	49.83
		0.28	0.32	3.21	-1.30	0.60	-1.61	0.65	0.97	-0.03	-1.83	0.94	-1.41	-1.16	0.04	-0.66	-2.43	-1.38	-0.53	-5.33	0.02	-1.40	2.22	-2.75	5.04	4.29
Lauki	59.19	57.87	53.81	57.49	56.64	55.56	53.91	55.07	57.13	52.98	55.92	57.47	53.10	50.77	54.63	47.83	47.35	43.61	43.49	40.47	42.45	35.45	36.74	37.66	48.82	49.69
		-1.33	-4.05	3.68	-0.85	-1.08	-1.65	1.16	2.06	-4.15	2.94	1.55	-4.37	-2.33	3.86	-6.80	-0.48	-3.74	-0.12	-3.02	1.98	-7.00	1.29	0.92	11.15	0.87

Bāzes: skatīt aptaujāto uzņēmumu profilu 91. lpp.

Pielikumi

CITADELE INDEX APTAUJAS TEHNISKĀ INFORMĀCIJA

PĒTĪJUMS	Citadele Index (Latvijas uzņēmēju aptauja)
PĒTĪJUMA VEICĒJS	Pētījumu centrs SKDS
ĢENERĀLAIS KOPUMS	Visi Latvijas uzņēmumi
PLĀNOTĀS IZLASES APJOMS	750 respondentu
SASNIEGTĀS IZLASES APJOMS	750 respondentu
IZLASES METODE	Kvotu izlase* no CSP datu bāzes un publiski pieejamām uzņēmumu datu bāzēm
APTAUJAS VEIKŠANAS METODE	CATI (telefonintervijas), WEB intervijas
ĢEOGRĀFISKAIS PĀRKLĀJUMS	Visa Latvija
APTAUJAS VEIKŠANAS LAIKS	WEB intervijas – no 25.08.2010. līdz 01.09.2010. Telefonintervijas – no 30.08.2010. līdz 08.09.2010.

	NACE 1.1 kods	Plānotās kvotas**	Sasniegtās kvotas		
			Kopā	No tām	
				WEB intervijas	Telefon-intervijas
MĒRĶA GRUPAS	A01	14	14	6	8
	A02	10	10	5	5
	B	1	1	0	1
	C	4	4	1	3
	D	79	79	23	56
	E	29	29	13	16
	F	53	53	20	33
	G	125	125	43	82
	H	11	11	3	8
	I	93	93	26	67
	J	55	55	16	39
	K	163	163	35	128
	M	47	47	17	30
	N	26	26	5	21
	O	40	40	9	31
	Kopā	750	750	222	528

* - tiek realizēta vairāpkāpju kvotu izlase, ievērojot uzņēmumu dalījumu pēc NACE kodiem:

1) Vispirms tiek kontaktēti uzņēmumi, kuri ir piedalījušies iepriekšējās aptaujās;

2) Pēc nejaušās izlases principa tiek kontaktēti uzņēmumi CSP datu bāzes un publiski pieejamām uzņēmumu datu bāzēm.

** - aptaujas mērķa grupu lielums ir proporcionāls nozares (pēc NACE koda) ieguldījumam Latvijas iekšzemes kopprodukta veidošanā

Realizēto WEB interviju skaits	222
Realizēto telefoninterviju skaits	528
Vidējais telefonintervijas ilgums	10 min. 17 sek.
Garākais telefonintervijas ilgums	50 min. 17 sek.
Īsākais telefonintervijas ilgums	4 min. 00 sek.
Kopējais nerealizēto telefoninterviju skaits	1104
Intervētāju skaits	26

Nerealizētās telefonintervijas

Nav atbildējuši, jo:	Skaitis	Procentuālais īpatsvars (%)
Respondents nevēlas piedalīties šajā aptaujā	437	39.6
Pārtraukta intervija (intervijas laikā respondents ir atteicies to turpināt)	17	1.5
Respondentam nav laika atbildēt uz aptaujas jautājumiem	179	16.2
Persona neatbilda mērķa grupai	6	0.5
Nav sasniegti, jo:		
Telefona numurs ir mainīts/ vairs neeksistē	96	8.7
Privātpersonas telefona numurs (dzīvoklis)	13	1.2
Uzņēmums ir likvidēts	68	6.2
Līnija ir aizņemta, neviens neatbild	244	22.1
Fakss vai automātiskais atbildētājs	44	4.0
Kopā	1104	100.0

Respondentu reģionālais dalījums

Reģions	Skaitis	Procentuālais īpatsvars (%)
Rīga	426	56.8
Pierīga	89	11.9
Vidzeme	48	6.4
Kurzeme	86	11.5
Zemgale	57	7.6
Latgale	44	5.9
Kopā	750	100.0

Pētījuma veicējs

sabiedriskās domas pētījumu centrs **SKDS**

Baznīcas iela 32-2, Rīga, Latvija, LV-1010

Tālr.: 67 312 876, fakss: 67 312 874

E-mail: skds@skds.lv

www.skds.lv

Pētījuma darba grupa

Projekta vadītājs	Jānis Zoldners
Aptauju vadīja	Agnete Ignāte/ Aivars Augustāns
Datu masīvu sagatavoja	Saiva Brežinska

Aptaujāto uzņēmumu profils

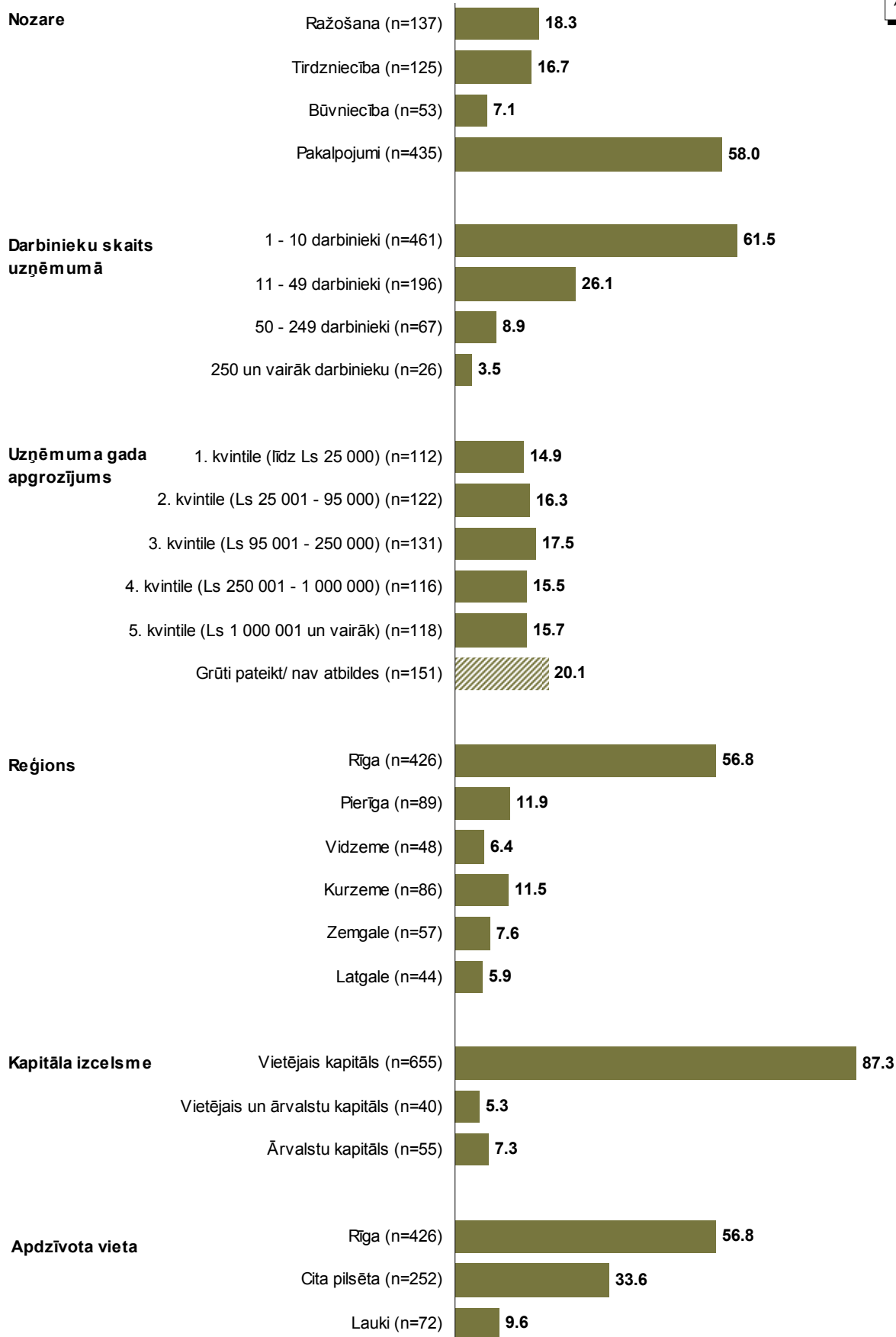

Bāze: visi respondenti, n=750

Respondentu īpatsvars šeit attēlotajās grupās visos iepriekš veiktajos pētījumos ir līdzīgs

CITADELE INDEX APRĒĶINĀŠANAS METODOLOĢIJA

Citadele Index (CX) aprēķinā tiek izmantotas aptaujāto uzņēmēju atbildes kopumā uz 16 jautājumiem, no kuriem 8 jautājumi attiecas uz pašreizējās situācijas vērtējumiem (izmaiņas, kas notikušas pēdējo 6 mēnešu laikā – ļauj iegūt tagadnes apakšindeksus), bet 8 līdzīgi jautājumi – uz nākotnes prognozēm (prognozējot, kas varētu mainīties nākošajos 6 mēnešos – ļauj iegūt nākotnes apakšindeksus). Uzdotie jautājumi aptver tādas jomas kā:

- Vērtējums vispārējai ekonomiskajai aktivitātei valstī;
- Vērtējums ekonomiskajai aktivitātei uzņēmēja pārstāvētajā nozarē;
- Vērtējums konkurences līmenim uzņēmēja pārstāvētajā nozarē;
- Respondenta uzņēmuma apgrozījuma izmaiņu vērtējums;
- Respondenta uzņēmuma rentabilitātes izmaiņu vērtējums;
- Respondenta uzņēmuma finansiālā stāvokļa izmaiņu vērtējums;
- Respondenta uzņēmuma darbinieku skaita izmaiņu vērtējums;
- Investīciju apjoma izmaiņu vērtējums respondenta uzņēmumā.

Respondentiem piedāvātie atbilžu varianti veido 5 punktu skalu, kur divas atbildes ietver dažādas pesimisma pakāpes (atbildes „ievērojami samazinājās/ ievērojami samazināsies” un „nedaudz samazinājās/ nedaudz samazināsies”), divas atbildes ietver dažādas optimisma pakāpes (atbildes „nedaudz pieauga/ nedaudz pieaugs” un „ievērojami pieauga/ ievērojami pieaugs”), bet viena atbilde – neitrālu vērtējumu (atbilde „nemainījās/ nemainīsies”).

Ar matemātiska aprēķina palīdzību katrā no 16 jautājumiem tika izveidots īpašs Latvijas uzņēmēju noskaņojuma apakšindekss, kas tika aprēķināts pēc šāda principa: atbilžu „ievērojami samazinājās/ ievērojami samazināsies” skaits tika reizināts ar 0; „nedaudz samazinājās/ nedaudz samazināsies” – ar 25; „nemainījās/ nemainīsies” – ar 50; „nedaudz pieauga/ nedaudz pieaugs” – ar 75, savukārt atbildes „pieauga/ pieaugs” tika reizinātas ar 100. Iegūtie rezultāti tika saskaitīti un kopējā summa izdalīta ar respondentu skaitu, kas bija snieguši konkrētu vērtējumu (t.i., neskaitot atbildes „grūti pateikt”) (skatīt piemēru tabulā).

„Sakiet, lūdzu, vai, Jūsaprāt, pēdējo sešu mēnešu laikā vispārējā ekonomiskā aktivitāte valstī ... ?”

Atbilde	Ir ievērojami samazinājusies	Ir nedaudz samazinājusies	Nav mainījies	Ir nedaudz pieaugusi	Ir ievērojami pieaugusi
Atbilžu skaits	10	97	478	119	26
Koeficients	0	25	50	75	100
Rezultāts	0	2 425	23 900	8 925	2 600

* - 20 respondenti izvēlējās atbildes variantu „grūti pateikt”, kopā 750 respondentu

Kopā atbildējuši
730 respondenti*

Summa: 37 850

Apakšindeksa vērtība:
 $37\ 850 / 730 = 51.85$

Lai aprēķinātu kopējo CX indeksu, katram apakšindeksam tika piešķirti īpaši svāri atkarībā no tā nozīmības un uzņēmēju vērtējumu objektivitātes (svāru koeficienti ir robežās no 0.075 līdz 0.175; kopējā koeficientu summa: 1.00) un izrēķināti svērtie apakšindeksi, kurus saskaitot tika iegūti kopējie tagadnes un nākotnes indeksi. Pēc tam tagadnes un nākotnes indeksa vērtības tika saskaitītas un iegūtā summa izdalīta ar 2, tādējādi iegūstot vienotu CX indeksu (skat. tabulu nākamajā lapaspusē).

	Tagadnes apakš-indekss	Svērtais tagadnes apakšindekss*	Nākotnes apakš-indekss	Svērtais nākotnes apakšindekss	Apakš-indekss
Vispārējā ekonomiskā aktivitāte valstī	54.66	5.47	53.65	5.37	54.16
Ekonomiskā aktivitāte pārstāvētajā nozarē	52.28	5.23	53.41	5.34	52.84
Konkurence pārstāvētajā nozarē	56.57	4.24	56.47	4.24	56.52
Uzņēmuma apgrozījums	47.67	8.34	53.97	9.44	50.82
Uzņēmuma rentabilitāte	46.48	6.97	53.08	7.96	49.78
Uzņēmuma finansiālais stāvoklis	46.52	4.65	54.06	5.41	50.29
Darbinieku skaits uzņēmumā	46.30	6.94	51.73	7.76	49.01
Investīciju apjoms uzņēmumā	47.65	7.15	52.74	7.91	50.20
		Σ =CX tagadnes indekss: 48.99		Σ =CX nākotnes indekss: 53.42	

Citadele Index (CX): 51.21

2010. gada septembra aptaujas dati

* - tagadnes apakšindekss reizināts ar attiecīgo svaru (tas pats attiecas uz nākotnes apakšindeksu)

Bez kopējā CX indeksa pētījumā tiek analizētas 8 dažādu apakšindeksu izmaiņas (tie tiek aprēķināti, saskaitot attiecīgās pozīcijas tagadnes un nākotnes apakšindeksus un summu dalot ar 2), kā arī jau iepriekš minēto CX tagadnes un nākotnes indeksu izmaiņas.

Ja indekss (tāpat kā apakšindeksi) ir virs 50 punktiem, tas liecina par optimismu (uzlabojās/ uzlabosies, palielinājās/ palielināsies) konkrētā jautājuma (vai vispārējās situācijas) vērtējumā, savukārt, ja tas nesasniedz 50 punktu robežu, tad iespējams runāt par pesimismu (samazinājās/ samazināsies, pasliktinājās/ pasliktināsies).

Aptaujas anketa

Labdien,

Jums zvana un es pārstāvu pētījumu centru SKDS, šobrīd mēs sadarbibā ar banku „Citadele”, kas iepriekš bija pazīstama kā PAREX banka, veicam regulāru uzņēmēju aptauju, lai noskaidrotu uzņēmēju vērtējumu pašreizējai ekonomiskajai situācijai. Vai es varētu runāt ar Jūsu uzņēmuma vadītāju?

Ja nē ---> noskaidrot iespējamo pārzvanīšanas laiku vai telefona numuru, uz kuru būtu iespējams pārzvanīt!

Ja intervētājs tiek savienots ar vadītāju, kurš NAV piedalījies aptaujā ---> Jums zvana un es pārstāvu pētījumu centru SKDS, šobrīd mēs sadarbibā ar banku „Citadele”, kas iepriekš bija pazīstama kā PAREX banka, veicam uzņēmēju aptauju. Šī pētījuma mērķis ir, reizi ceturksnī aptaujājot 750 dažādu nozaru uzņēmumu vadītājus, noskaidrot uzņēmēju vērtējumu par ekonomisko situāciju gan valstī kopumā, gan dažādās tautsaimniecības nozarēs. Iegūtie dati tiek izmantoti, lai aprēķinātu speciālus indeksus, kas raksturo uzņēmēju vērtējumu stāvoklim ekonomikā. Jūsu uzņēmums aptaujai tika izvēlēts pēc nejaušās izlases principa un mēs būtu ļoti pateicīgi, ja Jūs piekristu atbildēt uz dažiem jautājumiem. Intervija ir ļoti īsa, tā nepārsniegs 5 minūtes. Mēs garantējam Jūsu atbilžu anonimitāti un to, ka dati tiks izmantoti tikai apkopotā veidā. Par piedalīšanos aptaujā, mēs Jums piedāvājam iespēju oktobra sākumā saņemt apkopotus pētījuma rezultātus elektroniskā veidā!

Ja intervētājs tiek savienots ar vadītāju, kurš IR piedalījies MARTA aptaujā ---> Jums zvana un es pārstāvu pētījumu centru SKDS, šobrīd mēs sadarbibā ar banku „Citadele”, kas iepriekš bija pazīstama kā PAREX banka, veicam uzņēmēju aptauju. Šī pētījuma mērķis ir, reizi ceturksnī aptaujājot 750 dažādu nozaru uzņēmumu vadītājus, noskaidrot uzņēmēju vērtējumu par ekonomisko situāciju gan valstī kopumā, gan dažādās tautsaimniecības nozarēs. Iegūtie dati tiek izmantoti, lai aprēķinātu speciālus indeksus, kas raksturo uzņēmēju vērtējumu stāvoklim ekonomikā. Pirms pusgada Jūsu uzņēmums jau piedalījās šajā aptaujā un piekritāt tajā piedalīties atkārtoti. Intervija ir ļoti īsa, tā nepārsniegs 5 minūtes. Mēs garantējam Jūsu atbilžu anonimitāti un to, ka dati tiks izmantoti tikai apkopotā veidā. Par piedalīšanos aptaujā, mēs kā vienmēr Jums piedāvājam iespēju oktobra sākumā saņemt apkopotus pētījuma rezultātus elektroniskā veidā!

Ja intervētājs tiek savienots ar vadītāju, kurš IR piedalījies KĀDĀ NO aptaujām ---> Jums zvana un es pārstāvu pētījumu centru SKDS, šobrīd mēs sadarbibā ar banku „Citadele”, kas iepriekš bija pazīstama kā PAREX banka, veicam uzņēmēju aptauju. Šī pētījuma mērķis ir, reizi ceturksnī aptaujājot 750 dažādu nozaru uzņēmumu vadītājus, noskaidrot uzņēmēju vērtējumu par ekonomisko situāciju gan valstī kopumā, gan dažādās tautsaimniecības nozarēs. Iegūtie dati tiek izmantoti, lai aprēķinātu speciālus indeksus, kas raksturo uzņēmēju vērtējumu stāvoklim ekonomikā. Jūsu uzņēmums jau iepriekš piedalījās kādā no šīm aptaujām un mēs gribētu Jūs lūgt piedalīties arī šajā aptaujā. Intervija ir ļoti īsa, tā nepārsniegs 5 minūtes. Mēs garantējam Jūsu atbilžu anonimitāti un to, ka dati tiks izmantoti tikai apkopotā veidā. Par piedalīšanos aptaujā, mēs kā vienmēr Jums piedāvājam iespēju oktobra sākumā saņemt apkopotus pētījuma rezultātus elektroniskā veidā!

Ja jau runā ar vadītāju, kurš NAV piedalījies aptaujā ---> Šī pētījuma mērķis ir, reizi ceturksnī aptaujājot 750 dažādu nozaru uzņēmumu vadītājus, noskaidrot uzņēmēju vērtējumu par ekonomisko situāciju gan valstī kopumā, gan dažādās tautsaimniecības nozarēs. Iegūtie dati tiek izmantoti, lai aprēķinātu speciālus indeksus, kas raksturo uzņēmēju vērtējumu stāvoklim ekonomikā. Jūsu uzņēmums aptaujai tika izvēlēts pēc nejaušās izlases principa un mēs būtu ļoti pateicīgi, ja Jūs piekristu atbildēt uz dažiem jautājumiem. Intervija ir ļoti īsa, tā nepārsniegs 5 minūtes. Mēs garantējam Jūsu atbilžu anonimitāti un to, ka dati tiks izmantoti tikai apkopotā veidā. Par piedalīšanos aptaujā, mēs Jums piedāvājam iespēju oktobra sākumā saņemt apkopotus pētījuma rezultātus elektroniskā veidā!

Ja jau runā ar vadītāju, kurš IR piedalījies MARTA aptaujā ---> Šī pētījuma mērķis ir, reizi ceturksnī aptaujājot 750 dažādu nozaru uzņēmumu vadītājus, noskaidrot uzņēmēju vērtējumu par ekonomisko situāciju gan valstī kopumā, gan dažādās tautsaimniecības nozarēs. Iegūtie dati tiek izmantoti, lai aprēķinātu speciālus indeksus, kas raksturo uzņēmēju vērtējumu stāvoklim ekonomikā. Pirms pusgada Jūsu uzņēmums jau piedalījās šajā aptaujā un piekritāt tajā piedalīties atkārtoti. Intervija ir ļoti īsa, tā nepārsniegs 5 minūtes. Mēs garantējam Jūsu atbilžu anonimitāti un to, ka dati tiks izmantoti tikai apkopotā veidā. Par piedalīšanos aptaujā, mēs kā vienmēr Jums piedāvājam iespēju oktobra sākumā saņemt apkopotus pētījuma rezultātus elektroniskā veidā!

Ja jau runā ar vadītāju, kurš IR piedalījies KĀDĀ NO aptaujām ---> Šī pētījuma mērķis ir, reizi ceturksnī aptaujājot 750 dažādu nozaru uzņēmumu vadītājus, noskaidrot uzņēmēju vērtējumu par ekonomisko situāciju gan valstī kopumā, gan dažādās tautsaimniecības nozarēs. Iegūtie dati tiek izmantoti, lai aprēķinātu speciālus indeksus, kas raksturo uzņēmēju vērtējumu stāvoklim ekonomikā. Jūsu uzņēmums jau iepriekš piedalījās kādā no šīm aptaujām un mēs gribētu Jūs lūgt piedalīties arī šajā aptaujā. Intervija ir ļoti īsa, tā nepārsniegs 5 minūtes. Mēs garantējam Jūsu atbilžu anonimitāti un to, ka dati tiks izmantoti tikai apkopotā veidā. Par piedalīšanos aptaujā, mēs kā vienmēr Jums piedāvājam iespēju oktobra sākumā saņemt apkopotus pētījuma rezultātus elektroniskā veidā!

Vai Jūs piekristu piedalīties šajā pētījumā?

A0. Daļai Latvijas uzņēmumu ir dažādas struktūrvienības vai filiāles, kas ir vairāk vai mazāk patstāvīgas. Šī pētījuma vajadzībām mūs interesē uzņēmēju atbildes tieši par uzņēmumu kopumā, nevis atsevišķām tā struktūrvienībām. Sakiet, lūdzu, vai Jūs varat sniegt atbildes par Jūsu uzņēmumu kopumā?

Jā	1	→ A1
Nē	2	→ pajautāt, vai būtu iespējams runāt ar cilvēku, kas varētu sniegt atbildes par uzņēmumu kopumā (ja vajadzīgs, noskaidrot iespējamo pārzvanīšanas laiku vai telefona numuru, uz kuru būtu iespējams pārzvanīt), ja nē – pateikties par izrādīto interesi, atvainoties un norādīt, ka šoreiz mūs interesē uzņēmēju atbildes tieši par uzņēmumu kopumā un beigt interviju.

A1. Sakiet, lūdzu, vai, Jūsprāt, pēdējo sešu mēnešu laikā ... ?

		Ir ievērojami samazinājusies (-ies)	Ir nedaudz samazinājusies (-ies)	Nav mainījusies (-ies)	Ir nedaudz pieaugusi (-dzis)	Ir ievērojami pieaugusi (-dzis)	Grūti pateikt
1	Vispārējā ekonomiskā aktivitāte valstī	1	2	3	4	5	8
2	Ekonomiskā aktivitāte Jūsu nozarē	1	2	3	4	5	8
3	Konkurence Jūsu nozarē	1	2	3	4	5	8
4	Jūsu uzņēmuma apgrozījums	1	2	3	4	5	8
5	Jūsu uzņēmuma rentabilitāte	1	2	3	4	5	8
		Ir ievērojami pasliktinājies	Ir nedaudz pasliktinājies	Nav mainījies	Ir nedaudz uzlabojies	Ir ievērojami uzlabojies	Grūti pateikt
6	Jūsu uzņēmuma finansiālais stāvoklis	1	2	3	4	5	8
		Ir ievērojami samazinājies	Ir nedaudz samazinājies	Nav mainījies	Ir nedaudz pieaudzis	Ir ievērojami pieaudzis	Grūti pateikt
7	Darbinieku skaits Jūsu uzņēmumā	1	2	3	4	5	8
8	Investīciju apjoms Jūsu uzņēmumā	1	2	3	4	5	8

A2. Sakiet, lūdzu, vai, Jūsprāt, nākamajos sešos mēnešos ... ?

		Ievērojami samazināsies	Nedaudz samazināsies	Nemainīsies	Nedaudz pieaugs	Ievērojami pieaugs	Grūti pateikt
1	Vispārējā ekonomiskā aktivitāte valstī	1	2	3	4	5	8
2	Ekonomiskā aktivitāte Jūsu nozarē	1	2	3	4	5	8
3	Konkurence Jūsu nozarē	1	2	3	4	5	8
4	Jūsu uzņēmuma apgrozījums	1	2	3	4	5	8
5	Jūsu uzņēmuma rentabilitāte	1	2	3	4	5	8
		Ievērojami pasliktināsies	Nedaudz pasliktināsies	Nemainīsies	Nedaudz uzlabosies	Ievērojami uzlabosies	Grūti pateikt
6	Jūsu uzņēmuma finansiālais stāvoklis	1	2	3	4	5	8
		Ievērojami samazināsies	Nedaudz samazināsies	Nemainīsies	Nedaudz pieaugs	Ievērojami pieaugs	Grūti pateikt
7	Darbinieku skaits Jūsu uzņēmumā	1	2	3	4	5	8
8	Investīciju apjoms Jūsu uzņēmumā	1	2	3	4	5	8

Intervijas nobeigumā, lūdzu, sniedziet datus par uzņēmumu!

D1. Sakiet, lūdzu, kādā pilsētā vai novadā atrodas Jūsu uzņēmums?

Uzdot, ja D1 norādīts kāds no novadiem

D2. Sakiet, lūdzu, kādā apdzīvotā vietā atrodas Jūsu uzņēmums?

Pilsēta	1
Lauki	2

Lūdzu, sniedziet datus par Jūsu uzņēmuma apgrozījumu un darbinieku skaitu! Vēlamies vēlreiz atgādināt, ka šie dati tiks izmantoti tikai un vienīgi pētījuma mērķim apkopotā veidā.

D3. Sakiet, lūdzu, kāds bija Jūsu uzņēmuma apgrozījums latos pēdējā finanšu gada laikā? Būtu ļoti svarīgi, lai Jūs kaut aptuveni norādītu sava uzņēmuma apgrozījumu!

Grūti pateikt/ NA 9801

D4. Sakiet, lūdzu, cik darbinieku ir Jūsu uzņēmumā?

1-5	1
6-10	2
11-25	3
26-49	4
50-99	5
100-249	6
250 un vairāk	7
Grūti pateikt/ NA	8

D5. Sakiet, lūdzu, kādi kapitāli ir pārstāvēti Jūsu uzņēmumā?

Uzņēmumā ir pārstāvēts tikai vietējais kapitāls	1
Uzņēmumā ir pārstāvēts gan vietējais kapitāls, gan ārzemju kapitāls	2
Uzņēmumā ir pārstāvēts tikai ārzemju kapitāls	3

D6. Pētījuma mērķu sasniegšanai jums ir būtiski izsekot uzņēmēju viedokļu izmaiņām ik pa trīs mēnešiem. Vai Jūs piekristu, ka mēs ar Jums sazināties pēc 3 mēnešiem un Jūs vēlreiz atbildētu uz šiem jautājumiem?

Jā	1	→ D7
Nē	2	→ D8

D7. Sakiet, lūdzu, vai nākamās aptaujas laikā (pēc 3 mēnešiem) Jums būtu ērtāk, ja mēs Jums:

Piezvanītu	1
Nosūtītu adresi aptaujai internetā, kur Jūs aizpildītu anketu brīdī, kad tas Jums ir ērti	2

D8. Sakiet, lūdzu, vai Jūs vēlaties šī pētījuma rezultātu atskaiti? Atskaite tiks nosūtīta elektroniski uz Jūsu norādīto e pasta adresi.

Jā	1	→ D9
Nē	2	Ja jautājumā D6 atzīmēta atbilde 2 („nē”), tad interviju beigt Ja jautājumā D7 atzīmēta atbilde 1 („piezvanītu”), tad interviju beigt

D9. Vēlos uzsvērt, ka Jūsu e – pasta adrese tiks izmantota tikai un vienīgi pētījuma mērķiem, tā netiks izpausta un nodota tālāk, kā arī mēs garantējam to, ka netiks sūtīti materiāli, kas nebūtu saistīti ar šo aptauju! Vai Jūs, lūdzu, nosauktu savu adresi?

Paldies par laiku, ko veltījāt, atbildot uz mūsu jautājumiem!